

Polaganje pločica i kamena

	Stranica
1. Priprema i hidroizoliranje	
- Grundiranje, izravnavanje, razdvajanje	57
- Hidroizoliranje	63
2. Lijepljenje	70
3. Fugiranje	
- Fugirne mase	76
- Brtvila	82
4. UNI ploče i pribor	84
5. Završni profili	87
6. Čišćenje i njega	95

01 HIDROIZOLACIJA KUPAONICE BEZ TUŠ KADE S TEKUĆOM FOLIJOM 1 KS



- | | | | | | |
|---|------------------------------------|---|------------------------------------|---|------------------------|
| 1 | TEKUĆA FOLIJA 1 KS plava (1. sloj) | 4 | TEKUĆA FOLIJA 1 KS žuta (2. sloja) | 7 | DILATACIJSKA SPUŽVICA |
| 2 | MANŽETA ZA BRTVLJENJE | 5 | FLEKSIBILNO LJEPILO BIJELO KWF 60 | 8 | SANITAR SILIKON SIL 60 |
| 3 | TRAKA ZA BRTTVLJENJE DB 70 | 6 | MASA ZA FUGIRANJE EPOXY FMY 90 | | |

02 POLAGANJE PLOČICA U KUPAONICI S PODNIM GRIJANJEM



- | | | | | | |
|---|--|---|--|---|------------------------|
| 1 | PODNO GRIJANJE S IZOLACIJOM | 4 | PROFI FOLIJA ZA BRTVLJENJE PD 1K (2. sloj) | 7 | SANITAR SILIKON SIL 60 |
| 2 | BRZOSUŠEĆI ESTRIH SE 24 | 5 | LJEPILO ZA KERAMIKU FSZ 45 FLEX | | |
| 3 | PROFI FOLIJA ZA BRTVLJENJE PD 1K (1. sloj) | 6 | MASA ZA FUGIRANJE FM 60 FLEX | | |

Sva sustavna rješenja prikazana u katalogu predstavljaju osnovne sustave za jednostavniji vizualni prikaz. Ovisno o trenutnoj situaciji, odabrani proizvodi se također u praksi mogu nadopuniti ili zamijeniti srodnim proizvodima. Pojedinačni detalji stoga mogu biti predmet posebne obrade i ne moraju se nužno prenijeti u praksu jedan za jedan.

03 POLAGANJE PLOČICA NA TERASI S NIVELIRANJEM U PADU

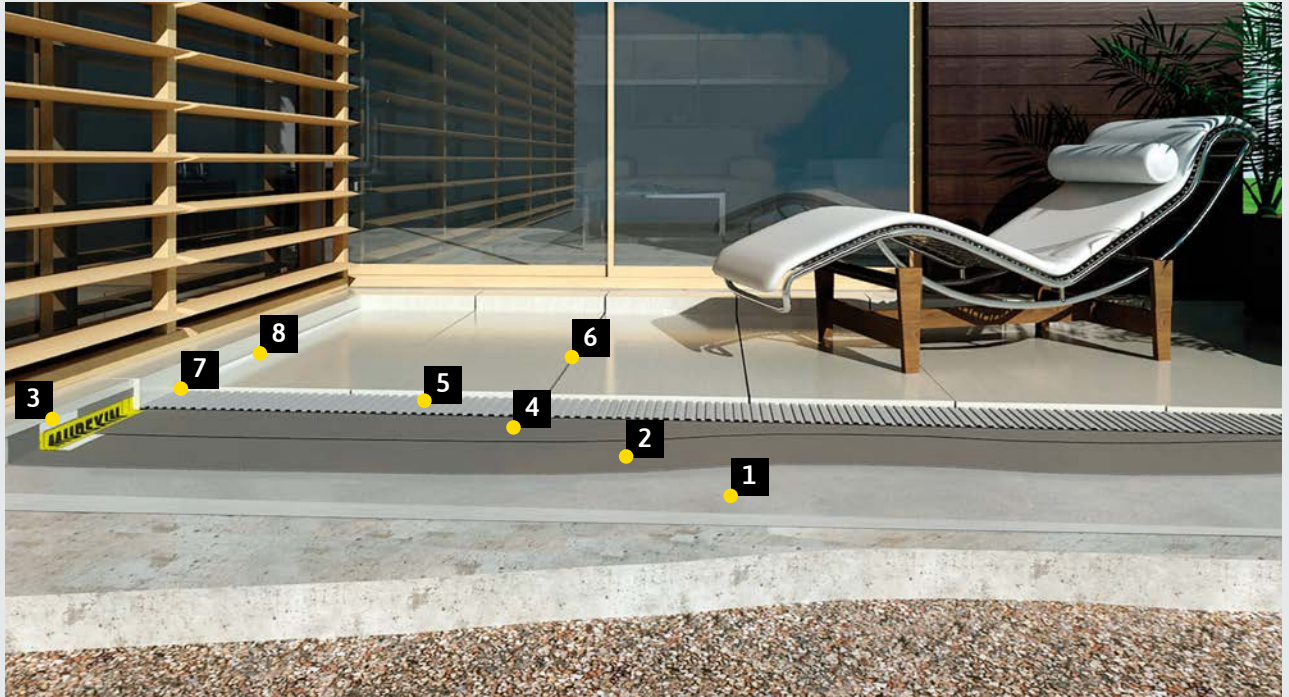

- | | | |
|--------------------------------------|-------------------------------------|----------------------------|
| 1 NIVELIRAJUĆA MASA VANJSKA FMA 30 | 4 HYDRO BASIC 2K (2. sloj) | 7 DILATACIJSKA SPUŽVICA |
| 2 HYDRO BASIC 2K (1. sloj) | 5 FLEKSIBILNO LJEPILO SIVO KGF 65 | 8 SPECIJALNA MASA ZA BR- |
| 3 TRAKA ZA BRTVLJENJE DB 70 | 6 MASA ZA FUGIRANJE FM 60 FLEX | TVLJENJE X-BOND MS-D 81 |

04 HIDROIZOLACIJA ČELA TERASE S UGRADNJOM OKAPNOG PROFILA

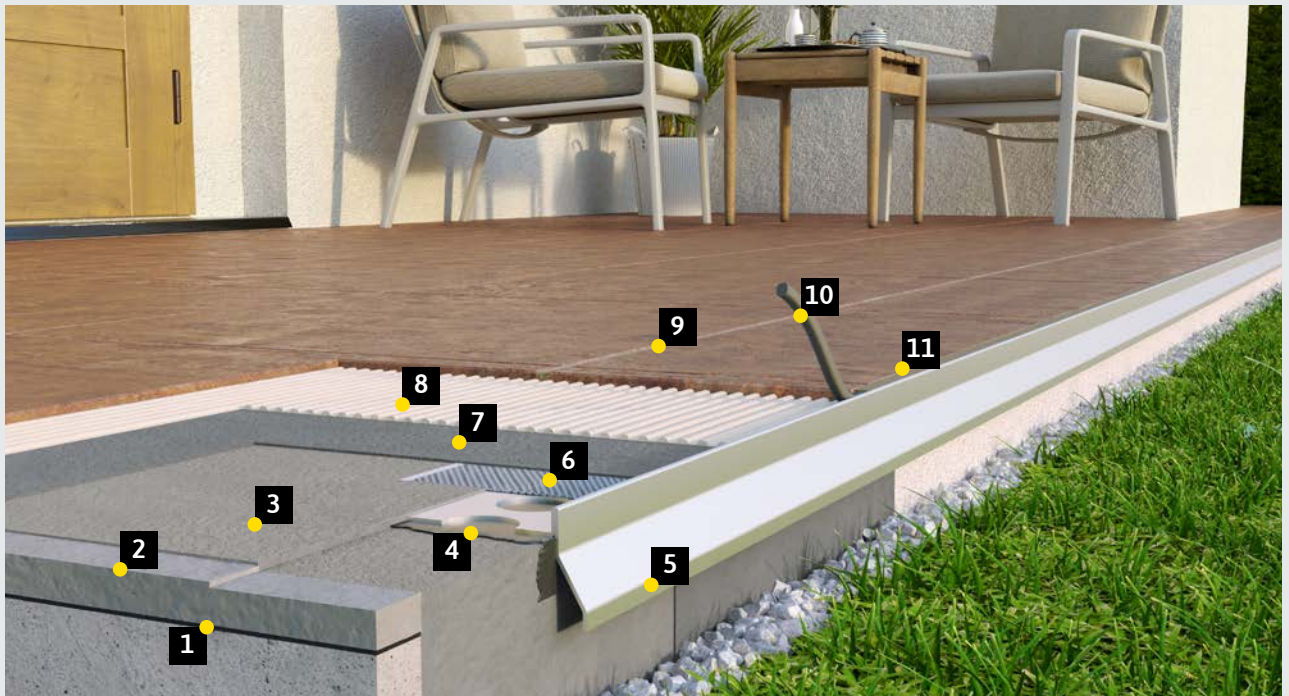

- | | | |
|--|--|----------------------------------|
| 1 SAMOLJEPLJIVA HI MEMBRANA SK 100 | 5 OKAPNI PROFIL | 9 MASA ZA FUGIRANJE FM 60 FLEX |
| 2 BRZOSUŠEĆI ESTRIH SE 24 | 6 SAMOLJEPLJIVA TRAKA ZA BRTVLJENJE DBS 50 | 10 DILATACIJSKA SPUŽVICA |
| 3 PROFI FOLIJA ZA BRTVLJENJE PD 1K (1. sloj) | 7 PROFI FOLIJA ZA BRTVLJENJE PD 1K (2. sloj) | 11 SPECIJALNA MASA ZA |
| 4 MASA ZA FUGIRANJE EPOXY FMY 90 | 8 FLEKSIBILNO LJEPILO BIJELO KWF 60 | BRTVLJENJE X-BOND MS-D 81 |

05 POLAGANJE PLOČICA NA BALKONU S TERMOIZOLACIJOM PODLOGE S UNI PLOČAMA

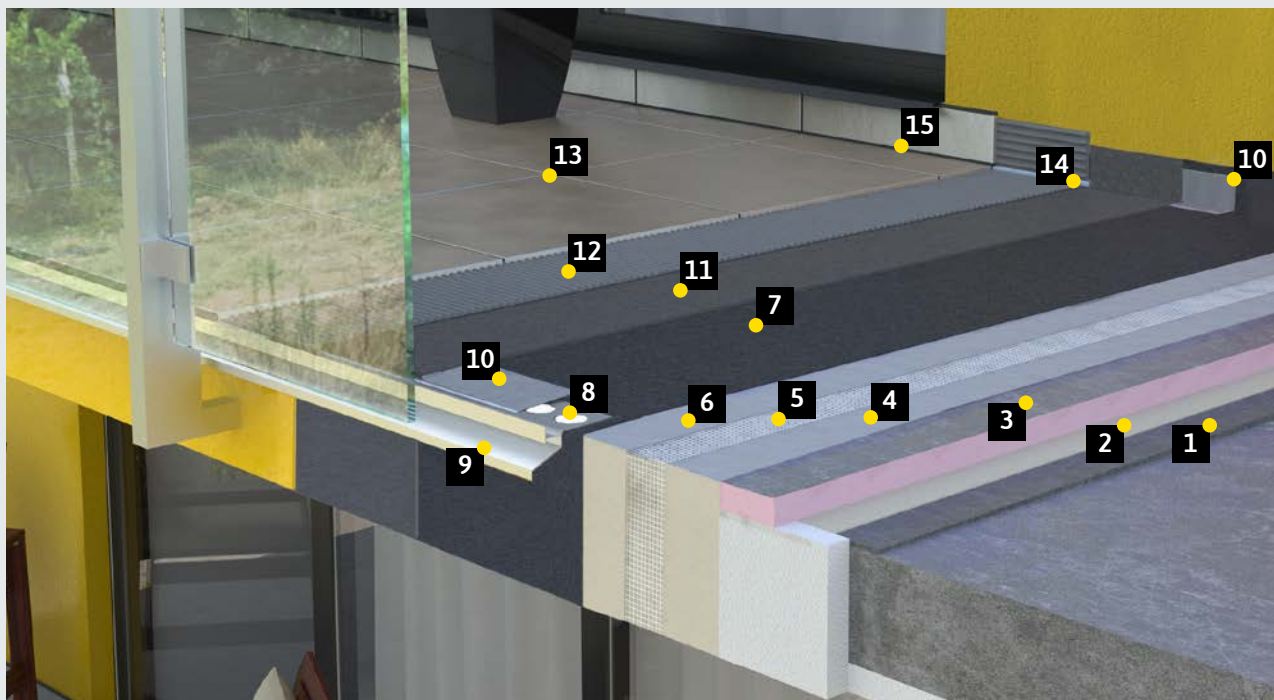

- | | | |
|---|---------------------------------------|--|
| 1 NIVELIRAJUĆA MASA VANJSKA
FMA 30 (u padu 1-2%) | 5 ENERGY TEXTILE (staklena mrežica) | VLJENJE DBS 50 |
| 2 BRZOVEZUJUĆE FLEKSIBILNO
LJEPILO RF 47 | 6 ENERGY TOP (2. sloj) | 11 HYDRO BASIC 2K (2. sloj) |
| 3 UNI PLOČE | 7 HYDRO BASIC 2K (1. sloj) | 12 FLEKSIBILNO LJEPILO SIVO KGF 65 |
| 4 ENERGY TOP (1. sloj) | 8 MASA ZA FUGIRANJE EPOXY FMY 90 | 13 MASA ZA FUGIRANJE FM 60 FLEX |
| | 9 OKAPNI PROFIL | 14 DILATACIJSKA SPUŽVICA |
| | 10 SAMOLJEPLJIVA TRAKA ZA BRT- | 15 SANITAR SILIKON SIL 60 / X-BOND MS-D 81 |

06 POLAGANJE PLOČICA NA POSTOJEĆU KERAMIKU

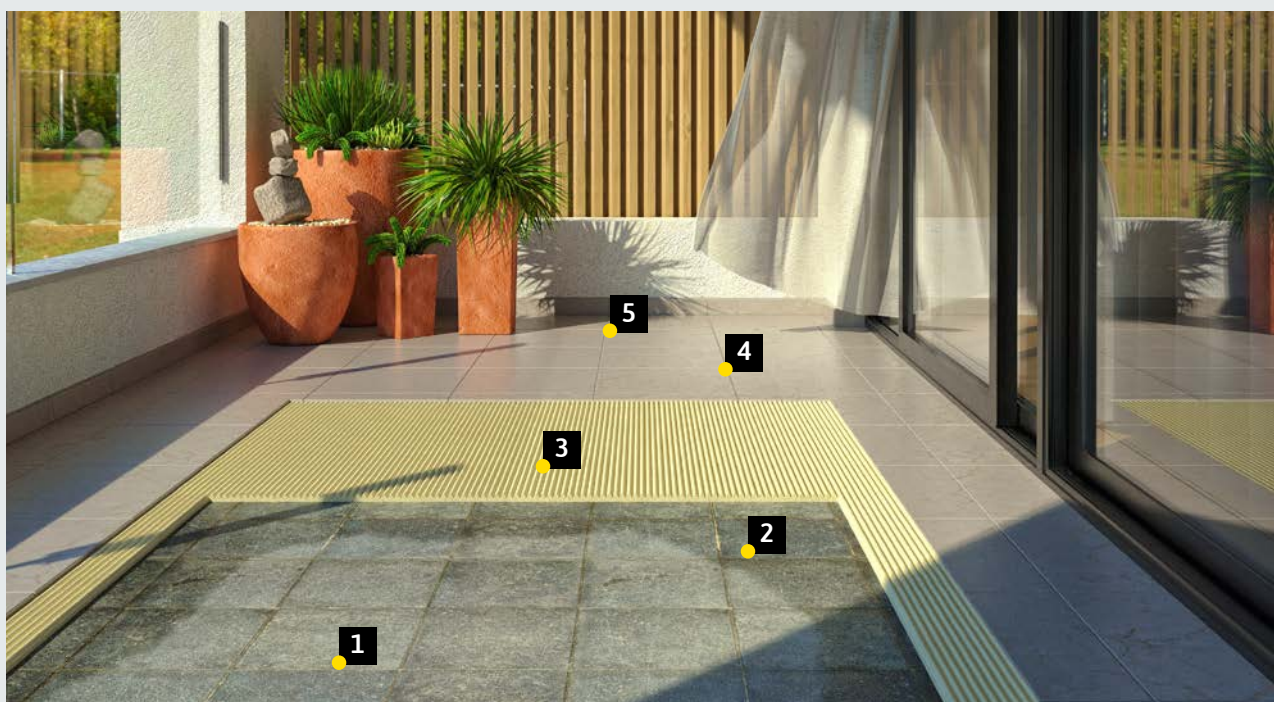

- | | | |
|-------------------------|---------------------------------------|------------------------------|
| 1 POSTOJEĆA OBLOGA | 3 FLEKSIBILNO LJEPILO BIJELO KWF 60 | 5 SANITAR SILIKON SIL 60 / |
| 2 SUPERGRUND D4 RAPID | 4 MASA ZA FUGIRANJE FM 60 FLEX | X-BOND MS-D 81 |

Sva sustavna rješenja prikazana u katalogu predstavljaju osnovne sustave za jednostavniji vizualni prikaz. Ovisno o trenutnoj situaciji, odabrani proizvodi se također u praksi mogu nadopuniti ili zamijeniti srodnim proizvodima. Pojedinačni detalji stoga mogu biti predmet posebne obrade i ne moraju se nužno prenijeti u praksu jedan za jedan.

07 POLAGANJE KAMENIH PLOČA NA TERASU - TRASS SUSTAV



- | | | | | | |
|---|---|-------------------------|--|-----------------------|-------------------------------------|
| 1 | PROFI FOLIJA ZA BRTVLJENJE
MAXIMO PSM 1K (1. sloj) | MAXIMO PSM 1K (2. sloj) | 6 | DILATACIJSKA SPUŽVICA | |
| 2 | TRAKA ZA BRTVLJENJE DB 70 | 4 | FLEKSIBILNO LJEPILO TRASS KTF 55/
BRZOVEZUJUĆE LJEPILO TRASS SFK 85 | 7 | SILIKON ZA PRIRODNI
KAMEN SIL 50 |
| 3 | PROFI FOLIJA ZA BRTVLJENJE | 5 | MASA ZA FUGIRANJE KAMENA TRASS SF 50 | | |

08 HIDROIZOLACIJA BAZENA



- | | | | | | |
|---|--|---|--|---|--------------------------------|
| 1 | DUBINSKI PREDPREMAZ LF 1 | 4 | TRAKA ZA BRTVLJENJE PROFIL DB 60 | 7 | MASA ZA FUGIRANJE EPOXY FMY 90 |
| 2 | MASA ZA IZRAVNANJE TRASS AM 50 | 5 | FOLIJA ZA BRTVLJENJE DF 2K /
HYDRO BASIC 2K (2. sloj) | 8 | DILATACIJSKA SPUŽVICA |
| 3 | FOLIJA ZA BRTVLJENJE DF 2K /
HYDRO BASIC 2K (1. sloj) | 6 | FLEKSIBILNO LJEPILO BIJELO KWF 60 | 9 | SILIKON SIL 50 |

01 PRIPREMA I HIDROIZOLIRANJE

Povezana hidroizolacija ispod keramičkih obloga

Pločice i ploče, odnosno keramičke obloge i dalje se smatraju najotpornijim površinskim oblogama i prvi su izbor pri uređenju kupaonica, tuševa, hodnika, kuhinja, wellness prostora ili bazena.

Keramička obloga sa svojim fugama nije vodonepropusna, tako da hidroizolacijski sloj ispod mora svakako zadovoljiti ovaj zahtjev. Veliku pozornost treba posvetiti profesionalnoj ugradnji ove povezane hidroizolacije, jer su u protivnom neizbježna oštećenja obloge i podloge.

MUREXIN nudi povezane hidroizolacije u tekućem obliku koje mogu biti na bazi polimerne disperzije, mineralne, fleksibilne kombinacije polimera/morta (tzv. hidroizolacijski premazi), morta za lijepljenje i brtvljenje, reakcijske smole i hidroizolacije u trakama. Asortiman upotpunjuju dodatni proizvodi kao što su trake za brtvljenje, kutovi, manžete ili ljepilo za brtvene trake.

Slijedeća tablica daje pregled proizvoda koji su prikladni za koji projekt hidroizolacije i važne klase izloženosti vlazi:

Opterećenje vlagom						Flüssigfolie 1KS	Profifolieja za brtvljenje PD 1K / Maximo FSM 1K	Ljepilo i masa za brtvljenje DKM 95	Hydro Basic 2K	Folija za brtvljenje DF 2K	Spezialdichtung X-Bond MS-A99	Univerzalna hidroizolacija PU 500	Membrana za izolaciju i razdvajanje AE 100
Razred opterećenja vlagom	Primjeri područja primjene	Podloga za polaganje obloge	Nagib	Drenaža	Povezana hidroizolacija								
W1 vrlo malo opterećenje vodom Površine s neučestalom, kratkotrajnom izloženošću brisaćom vodom	Stambeni prostor: dnevni boravak, hodnik, toaleti, kancelarije i sl	Podloga osjetljiva i neosjetljiva na vlagu ^a	Bez zahtjeva nagiba u razini obloge	Bez potrebe za odvodom	Bez posebnih zahtjeva	✓	✓	✓	✓	✓	✓	✓	
W2 Malo opterećenje vodom Površine s neučestalom, kratkotrajnom izloženošću brisaćom i prskanom vodom	Operativni prostor: sanitarni čvorovi; stambeni prostor: kuhinje ili sobe s sličnom upotrebom					✓	✓	✓	✓	✓	✓	✓	✓
W3 Jako opterećenje vodom Površine s čestim, kratkotrajnim izlaganjem brisanju i prskanju vode	Kupaonice, s tuš kadama višim od 2 cm ugrađenih u podnu oblogu ili kadu, podne površine u sanitarnim čvorovima bez podnog odvoda; nezaštićena područja od vjetra na javnim površinama s podlogama osjetljivih na vlagu					✓	✓	✓	✓	✓	✓	✓	✓
W4 Visoko opterećenje vodom Površine s čestim, dugotrajnim izlaganjem brisanju, prskanju i procesnoj vodi	Zidne ^b i podne površine s odvodom, npr. sanitarni čvorovi, kupaonice, tuševi u razini obloge, praonice rublja	Podloga neosjetljiva na vlagu ^a	Potreban nagib u razini obloge	Potreban zidni ili podni odvod u razini podne obloge	Povezana hidroizolacija s keramičkim pločicama	✓	✓	✓	✓	✓	✓	✓	
W5 Vrlo visoko opterećenje vodom Površine s stalnim izlaganjem brisanju, prskanju i procesnoj vodi i / ili povećanom kemijskom djelovanju	Površine oko bazena, prostor s tuševima, industrijski proizvodni pogoni poput laboratorija, pogoni za preradu hrane, javne kuhinje					x	✓	✓	✓	✓	✓	✓	✓
W6 Vanjsko područje Površine u vanjskom području	Balkoni, terase, lođe, stubišta, otvorene arkade					x	✓	✓	✓	✓	✓	✓	✓
a	Odnosi se na odvode u razini poda u zidnim površinama; ne odnosi se na zatvorene odvode, kao što su npr. odvodi za perlicu rublja i sudopere					✓ pogodno ✓ pogodno za povećana kemijska djelovanja x nije pogodno							
b	U razini obloge smatraju se sve tuš kabine koje su do 2 cm više ili niže od okolne podne obloge												
c	Podloge osjetljive na vlagu, poput kalcij-sulfatnog estriha, drvenih materijala, gipsanih materijala. Gipsane žbuke smiju se koristiti u području tuširanja razreda opterećenja vlagom W3 ako ih izričito odobri proizvođač za to područje primjene												
d	Uglavnom podloge otporne na vlagu, poput betona, žbuke na cementnoj osnovi i cementno vezane, mineralne građevinske ploče												

PROIZVOD SAVJET

Dubinski predpremaz LF 15

- koncentrat
- vrlo visok prinos
- bez otapala
- vrlo niskih emisija EC 1^{PLUS}

NOVO

Više o proizvodu
www.murexin.hr



NA STRANICI 57



Supergrund D4 Rapid



Jednokomponentan predpremaz vrlo brzog sušenja na osnovi specijalne disperzije, sadrži kvarcni pijesak i poboljšava prijanjanje na podlogu. Nakon sušenja stvara se hrapava površina. Za unutarnju i vanjsku primjenu, u zidnom i podnom području. Služi pripremi neupijajućih i upijajućih podloga (kod upijajućih podloga razrijediti vodom do max 20 %, na anhidritnim estresima max 5 %). Pogodan prije obrade Murexin nivelirajućim i izravnavajućim masama i prije polaganja pločica. Posebna primjena kod polaganja pločice na pločicu. Prikladno prema ÖNORM B 3407 W1 - W2.

Potrošnja: 100 - 150 g/m² ovisno o podlozi

1 kg	KDO	10 kom. / karton, 1 pal. = 320 kom.	9002428160930	1 6093
5 kg	KE	1 kom., 1 Pal. = 85 kom.	9002428160947	1 6094
10 kg	KE	1 kom., 1 Pal. = 36 kom.	9002428160954	1 6095



Dubinski predpremaz LF 1



Visokokvalitetna disperzija sintetičkih smola s vrlo dobrim svojstvima penetracije i jednostavnom kontrolom zbog plavog obojenja. U zatvorenim i otvorenim prostorima kao vezivni most za sva ljepila za keramiku, nivelirajućih i izravnavajućih masa te povezanih hidroizolacija na upijajuće podloge. Pogodan sukladno ÖNORM B 3407 W1 - W2.

Potrošnja: cca 150 g/m², ovisno o upojnosti podloge.

1 kg	KFL	6 kom. / karton, 1 al. = 378 kom.	9002428056905	5690
5 kg	KKA	1 kom., 1 pal. = 96 kom.	9002428056912	5691
10 kg	KKA	1 kom., 1 pal. = 42 kom.	9002428107027	1 0702
25 kg	KKA	1 kom., 1 pal. = 24 kom.	9002428120897	1 2089



Dubinski predpremaz LF 15

NOVO



Visokovrijedni koncentrat temeljnog premaza na osnovi akril miješane polimerne baze, bez otapala, razrijediv vodom, s vrlo dobrim svojstvima prodiranja. Jednostavna kontrola zbog plavog obojenja. U unutarnjem i vanjskom području kao vezivni most za sva ljepila za keramiku, nivelirajuće i izravnavajuće mase i povezanu hidroizolaciju kod upijajućih podloga.

Potrošnja: cca 150 - 200 g/m²

10 kg	KKA	1 kom., 1 pal. = 42 kom.	9002428307823	3 0782
-------	-----	--------------------------	---------------	--------

- Omjer miješanja:
- podloge na bazi gipsa na podu max. 1:1
- podloge na bazi gipsa na zidu max. 1:3
- ostale upijajuće podloge max. 1:5



KEMAPOX LINK, epoksidni 2K vezivni most



Epoksidna smola na vodenoj osnovi, za impregnaciju cementnih podloga te za izvedbu adhezijskog vezivnog sloja, pri oblaganju starog betona s novim cementnim masama u sustavu „svježe na svježe“. Također se može upotrijebiti za zatvaranje kapilara i pora u podlozi.

Potrošnja: 0,1 - 0,3 kg/m², ovisno od upijanja podloge za izradu vezivnog sloja

5,6 kg	EH	1 kom, 1 pal. = 45 kom. komp. A + B	3831009484495	08449
28 kg	EH	1 komplet, 1 paleta = 12 kompleta, komp. A + B	3831009484501	08450
10 kg	BKA	Komp. A		
18 kg	KE	Komp. B		



Smola za zapunjavanje pukotina EV 15



Dvokomponentni sustav reakcijskih smola na epoksidnoj osnovi, bez sadržaja otapala, otporan na saponifikaciju, tekuć. Može se koristiti u kombinaciji s kvarcnim pijeskom ili sredstvom za povećanje tiksotropnosti. Materijal stvrdnjava i u većim debljinama nanosa i tvori čvrst i nepropusan spoj s podlogom. Za unutarnju i vanjsku primjenu prilikom zalijevanja i ispunjavanja pukotina, šupljina i rupa u podlozi.

Potrošnja: cca 1,1 kg po litri prostora.

1 kg	BDO	6 kom. / karton, 1 pal. = 120 kom.	9002689271581	2 7158
------	-----	------------------------------------	---------------	--------



Kvarcni pijesak QS 98

Višekratno opran kvarcni pijesak te osušen na vatri. Za posipavanje temeljnih premaza, parnih barijera i izolacija. Za izradu epoksidnih masa za izravnavanje i mortova. Kao punilo za epoksidne i poliuretanske smole, kao i mineralne mase za niveliranje.

25 kg	PS	1 kom., 1 pal. = 40 kom.		
0,1 – 0,2 mm			9002689092186	9218
0,1 – 0,5 mm			9002689112211	11221
0,3 – 0,8 mm			9002689077060	7706
0,6 – 1,2 mm			9002689054283	5428
0,063 – 3,5 mm			9002689103998	10399
3 – 5 mm			9002689162575	16257
NOVO sivi mix 0,3 - 0,8 mm			9002689317883	3 1788



- bez mirisa
- univerzalno primjenjiva
- jednostavna primjena

Smola za popravak pukotina **MS-X 24**



Specijalna smola u dvije komponente na bazi MSP tehnologije, univerzalne primjene, ekološka, fiziološki bezopasna, neutralnog mirisa. U unutarnjem i vanjskom području za čvrsto zatvaranje radnih i kontrakcijskih fuga, kao za uske i široke pukotine u estrihu. Kao brzo punilo i ljeplivo za drvo, kamen i metal. Za oblikovanje rubova stubišta ili slično, za ugradnju ojačanja rubova, profila, trake s čavlima kao i mnogo drugih profila od drva i metala.

Potrošnja: ovisno o širini i dubini pukotina.

600 ml	EH	12 kompleta / karton	9002689311591	3 1159
500 ml	KFL	Komp. A		
100 ml	KFL	Komp. B		



Smola za zalijevanje **2K SI 60**



Univerzalno primjenjiva, brzo otvrdnjavajuća 2K silikatna smola na bazi vodenog stakla i PUR-a, dobre vezivne i krajnje čvrstoće. U unutarnjem prostoru, za frikcijsko povezivanje i zatvaranje radnih i kontrakcijskih fuga, kao i malih te širokih pukotina u estrihima. Koristi se i kao brzovezujuća reperturna masa i ljeplivo za drvo, kamen, beton i metal.

Potrošnja: 1,3 do 1,5 kg po litri prostora, cca 100 ml/m² uske pukotine estriha, ovisno o širini i dubini pukotine.

600 ml	EH	5 kompleta / karton, 1 pal. = 39 kartona	9002689151685	15168
300 ml	KFL	Komp. A		
300 ml	KFL	Komp. B		

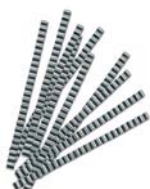

Armatura za pukotine **HOCO**



Valovita spona od visokovrijednog metala, za frikcijsko učvršćivanje pukotina u podnim površinama od estriha ili betona u sprezi sa MUREXIN lijevanim smolama.

Potrošnja: 5 – 7 kom. / m²

500 kom.	KTN	500 kom. / karton, 1 pal. = 250 kartona (= 125.000 kom.)	9002689100515	1 0051
----------	-----	---	---------------	--------



- nema potrebe za rezanjem
- čisto i brzo

Element za armiranje pukotina **GF**



Element za armiranje pukotina s ekstremnom vlačnom čvrstoćom i velikim izduženjem pri prekidu. Za obradu pukotina, lažnih i radnih fuga u sprezi s izravnavajućim masama, MSP i PU ljepljivima. Pogodno za podno grijanje. Kao zamjena za konvencionalno šivanje pukotina. Širina: 80 cm, dužina: 60 cm

80 x 60 cm	KTN	75 kom / kartona, 1 pal. = 20 kartona	9002689312857	3 1285
------------	-----	---------------------------------------	---------------	--------



Brzovezujući izravnavajući mort **AM 30**



Brzo sušeci, hidraulično vezujući mort, otporan na vodu i smrzavanje. Specijalni dodaci omogućuju stvrdnjavanje bez naprezanja u debljini sloja do 30 mm i omogućavaju vrlo dobra svojstva obradivosti. Primjereno za unutarnja i vanjska područja, za izravnavanje neravnih zidnih i podnih površina prije polaganja pločica.

Potrošnja: cca 13,5 kg/m²/cm

- debljina sloja do 30 mm
- brzo sušenje

25 kg	PS	1 kom., 1 pal. = 48 kom.	3831009405773	40577
-------	----	--------------------------	---------------	-------

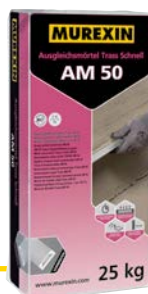

Izravnavajuća masa TRASS **AM 50**



Visoko oplemenjena izravnavajuća masa sa sadržajem trassa, otporna na vodu i smrzavanja, vrlo brzog stvrdnjavanja i hidrauličnog vezivanja. Putem specijalnih dodataka omogućuje stvrdnjavanje morta do 50 mm bez napona naprezanja i ima vrlo dobra svojstva obradivosti. Za unutarnju i vanjsku uporabu, za izravnavanje neravnih zidnih i podnih površina prije polaganja pločica u dnevnim sobama, tuševima, na balkonima, terasama, garažama, bazenima, komercijalnim mokrim prostorijama i fasadama.

Potrošnja: cca 1,6 kg/m² po mm debljine sloja

- debljina sloja do 50 mm
- s dodatkom trass-a
- vrlo brzog otvrdnjavanja

25 kg	PS	1 kom., 1 pal. = 48 kom.	9002428159439	15943
-------	----	--------------------------	---------------	-------



Brzосуšeci estrih **SE 24**



Tvornički zamiješan, univerzalno primjenjiv suhi mort za izradu estriha. Ručno ili strojno obradiv. Može se koristiti kao plivajući estrih, povezani ili estrih na razdjelnom sloju, te prikladan je kao grijani estrih bez dodatnih aditiva. Estrih s visokom ranom čvrstoćom i iznimno male zaostale vlage, koji je također pogodan za vlažne prostore (kupaćica, tuš kabine i sl.) i za vanjsko područje (balkoni, terase), ali nije za stalna vrlo visoka vodena opterećenja.

Potrošnja: cca 20 kg/m²/cm

- polaganje keramike nakon cca 24 sata
- za unutra i vani (balkoni, terase)

25 kg	PS	1 kom., 1 pal. = 49 kom.	9002428089415	8941
-------	----	--------------------------	---------------	------

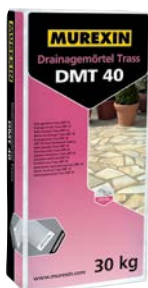

Drenažni mort Trass **DMT 40**



Tvornički pripremljen, jednozrnati mort s dodatkom trass-a, klase C16/20. Veće otpornosti na smrzavanje, smanjenog iscjetavanja, vodopropustan. U vanjskom području za polaganje pločica ili prirodnog kamena kao drenažni podložni beton, za popločavanje kao vodopropusni vezani estrih. Za mokro na mokro polaganje ili nakon sušenja za tankoslojno polaganje i na sustave drenažnih membrana.

Potrošnja: ovisna o debljine sloja, cca 19 kg/m²/cm

30 kg	PS	1 kom., 1 pal. = 42 kom.	9002428166673	16667
-------	----	--------------------------	---------------	-------



Nivelir masa **ST 12**



Samorazljevna masa za niveliranje podnih površina, hidrauličnog vezivanja, malih emisija sukladno EC1 Plus. Namijenjena za primjenu u unutarnjem prostoru, za nivelaciju površina na nosivom cementnom estrihu ili betonu u sloju debljine od 2 - 12 mm prije polaganja pločica i raznih vrsta podnih obloga.

Potrošnja: cca 1,5 kg/m² po mm debljine

25 kg	PS	1 kom, 1 paleta = 48 komada	5996504113955	11395
-------	----	-----------------------------	---------------	-------



Nivelir masa **ST 25**



Praškasta, samorazljevna masa za izravnavanje podova, obogaćena umjetnim smolama, hidraulički otvrdnjavajuća, malih napona stezanja. Za unutarnju primjenu za izradu ravnih podloga u debljini sloja od 2 do 35 mm prije polaganje podnih obloga svih vrsta, kao i za polaganje pločica i obloga od prirodnog kamena. Za kompenzaciju ekstremnih neravnina i za izravnavanje velikih površina.

Potrošnja: cca 1,7 kg/m² po mm debljine

25 kg	PS	1 kom, 1 paleta = 48 komada	5996504114938	11493
-------	----	-----------------------------	---------------	-------



Nivelirajuća masa vanjska **FMA 30**



Praškasta, polimerom modificirana, samonivelirajuća masa za izravnavanje poda, hidrauličkog stvrdnjavanja, malih napona stezanja. Za unutarnje i vanjske radove, za izradu ravnih podnih površina prije polaganja podnih obloga različitih vrsta (također za izravnavanje do 3% nagiba).

Potrošnja: cca 1,6 kg/m² po mm debljine sloja

25 kg	PS	1 kom., 1 pal. = 48 kom.	9002689078722	7872
-------	----	--------------------------	---------------	------



Rubna traka **RS 50**



Samoljepljiva, flisom kaširana polietilenska rubna traka, otporna na truljenje. Za izbjegavanje zvučnih mostova i pukotina naprezanja u nivelirajućem sloju na spojevima poda/zida u unutarnjem i vanjskom području.

20 tm	ROL	5 kom./karton; 1 pal = 90 rol	9002689130567	13056
-------	-----	-------------------------------	---------------	-------



- brzo i ravnomjerno raspoređivanje topline
- Rješavanje problema s malom visinom ugradnje

Thermo-Top ploča za raspodjelu topline i razdvajanje



Ploča za smanjenje naprezanja, raspodjelu topline i razdvajanje, za upotrebu ispod pločica i prirodnog kamena kao i za parket, višeslojni parket i laminat, posebno za bržu i ujednačenu raspodjelu topline iznad podnog grijanja i za problematične podloge. Thermo-Top ploča izrađena je od materijala s vrlo niskim emisijama, otporna na lom i truljenje. Može se koristiti kao ploča za raspodjelu topline i razdvajanje na unutarnjim zidnim i podnim površinama, ispod raznih materijala za oblaganje, za prometna opterećenja do 5 kN/m².

2 mm	1 kom., 1 pal. = 400 kom.	9002428165362	1 6536
------	---------------------------	---------------	--------



Unitop ploča za razdvajanje



Ploča za razdvajanje, smanjivanje naprezanja i minimiziranje topota za parket i višeslojni parket u unutarnjem prostoru, te za keramičke pločice i prirodni kamen u unutarnjem i vanjskom prostoru. Ploča se koristi posebno za problematične podloge. Unitop ploča za razdvajanje je materijal za polaganje vrlo niskih emisija (prema GEV), nelomljiva i otporna na truljenje. Može se koristiti kao ploča za razdvajanje i smanjenje topota na zidnim i podnim površinama ispod različitih materijala za oblaganje, za prometna opterećenja do 5 kN/m². Za podno grijanje prikladna je samo ploča od 4 mm. Format: 120 x 60 cm = 0,72 m²

4 mm*	1 kom., 1 pal. = 200 kom.	9002428047507	0 4750
9 mm	1 kom., 1 pal. = 100 kom.	9002428047521	0 4752
15 mm	1 kom., 1 pal. = 60 kom.	9002428047538	0 4753

* samo ova varijanta je pogodna za podno grijanje.



Akustik-Top ploča za razdvajanje i prigušenje topota



Maksimalno reduciranje udarne buke i raspodjelu naprezanja - postignut od višeslojnog sendvič materijala (integrirana specijalna gumena podloška) - ploča za razdvajanje za keramičke pločice, ploče i prirodni kamen, kao i za parket te višeslojni parket specijalno kod problematičnih podloga. Može se koristiti za razdvajanje i minimiziranje topota na zidnim i podnim površinama u unutarnjem prostoru (za prometna opterećenja do 3 kN/m²), u novogradnji kao i specijalno u području renovacija.

Format: 120 x 60 cm = 0,72 m²

4 mm	1 kom., 1 pal. = 200 kom.	9002428140658	1 4065
------	---------------------------	---------------	--------



Flis za razdvajanje



Flis za ojačavanje i ublažavanja napetosti za polaganja parketa, pločica i prirodnog kamena, specijalno kod problematičnih podloga. Može se koristiti kao podloga za ojačanje ispod masiv parketa i gotovog parketa kao i na svim uobičajenim građevinskim površinama spremnih za polaganje. Posebno na neprihvatljivim podlogama malih čvrstoća i u području renovacija sa suho-montažnim estrisima, ivericama ili lijevanim asfaltom.

50 m ²	1 m širina	1 kom., 1 pal. = 12 kom.	9002689125921	1 2592
-------------------	------------	--------------------------	---------------	--------



Energy Textile

Mrežica od staklenih vlakana, alkalno postojana, za polaganje u armaturni sloj. Širina očica cca 4 x 4 mm, težine ≥ 145 g/m²

Potrošnja: 1,1 tm/m² površine

55 m ²	1,1 m širina	ROL 1 pal. = 33 kom.	9002438306793	30679
-------------------	--------------	----------------------	---------------	-------

01 PRIPREMA I HIDROIZOLIRANJE

Savršena priprema podloge uz **Thermo-Top** i
ljepilo za brtvene trake **DBK 80**

S **Thermo-Top** pločom, jednim proizvodom rješavamo dva slučaja primjene: optimalna raspodjela topline kod podnog grijanja i smanjenje naprezanja na problematičnim podlogama.

Thermo-Top ploče se postavljaju na zidne i podne površine u unutarnjem prostoru ispod različitih materijala za oblaganje - pogodno za keramičke pločice, prirodni kamen, parket ili laminat. Specijalno iznad podnog grijanja, osigurava ravnomjerniju i bržu distribuciju topline.

Osim toga, ima učinak odvajanja na problematičnim podlogama: apsorbira naprezanja podloge i na taj način štiti površinsku oblogu. Njezina mala visina ugradnje čini je idealnim rješenjem za probleme u slučajevima renoviranja.

PROIZVOD
SAVJET

Thermo-Top ploča za raspodjelu topline i razdvajanje

- brza i ravnomjerna distribucija topline
- podloga za izolaciju naprezanja
- rješavanje problema s malom visinom ugradnje
- sigurnije na problematičnim podlogama
- vrlo niskih emisija EC1^{Plus}



Više o
proizvodu
www.murexin.hr

NA STRANICI 62

PROIZVOD
SAVJET

Ljepilo za brtvene trake **DBK 80**

- spremno za upotrebu
- primjena valjkom ili lopaticom
- vrlo niskih emisija - EC1^{Plus}
- jednostavna obrada
- vrlo dobro prianjanje brtvenih traka



Više o
proizvodu
www.murexin.hr

NA STRANICI 67

Novo ljepilo za brtvene trake **DBK 80** osigurava nenadmašnu jednostavnost obrade prilikom brtvljenja.

BRZO SUŠENJE I BRZI NASTAVAK RADA

Kada se koristi pod odgovarajućim disperzijskim ili polimer-cementnim masama za hidroizolaciju, ljepilo za brtvene trake **DBK 80** ispitano je u skladu s ÖNORM B 3407 do klase opterećenja vodom W5.

U idealnim uvjetima okoline, naknadni hidroizolacijski premaz može se nanijeti nakon samo 15 minuta vremena sušenja. Brzi daljnji rad stoga je osiguran brzim postavljanjem.



Tekuća folija 1KS



Brzo sušeća, vodonepropusna, 1-komponentna, trajnoelastična hidroizolacija bez sadržaja otapala, za bešavno brtvljenje bez spojeva. Samo za unutarnju primjenu, za bešavno brtvljenje na zidnim i podnim površinama izravno ispod keramičkih obloga, u mokrim prostorima (npr. prostorije s tuševima, kupaonice, parne kupelji itd.) opterećeni vodom bez pritiska. Udovoljava zahtjevima EN 14891, ÖNORM B 3407 W1 – W4 i prema DIN 18534 za klasu izloženosti vodi W0-I, W1-I, W2-I (Zid) kao i u skladu s načelima ispitivanja za izdavanje opće potvrde o ispitivanju građevinske inspekcije.

Potrošnja: cca 1,5 kg/m² za mm debljine sloja
(cca 0,8 kg/m² za 0,5 mm debljine sloja)

žuta

7 kg	KE	1 kom., 1 pal. = 85 kom.	9002428040072	4007
14 kg	KE	1 kom., 1 pal. = 36 kom.	9002428040089	4008
25 kg	KE	1 kom., 1 pal. = 24 kom.	9002428041741	4174

plava

7 kg	KE	1 kom., 1 pal. = 85 kom.	9002428163771	16377
14 kg	KE	1 kom., 1 pal. = 36 kom.	9002428163788	16378
25 kg	KE	1 kom., 1 pal. = 24 kom.	9002428163795	16379



Ljepilo i masa za brtvljenje DKM 95



Novi tip jednokomponentne hidroizolacije i ljepila za pločice i ploče na osnovi cementa, hidrauličnog vezivanja, vodonepropusno, ali otvoreno za difuziju vodene pare, fleksibilno. Za unutarnju i vanjsku upotrebu, za izradu hidroizolacije bez šavova i spojeva na zidnim i podnim površinama direktno ispod keramičkih pločica i ploča (prema EN 14891 i ÖNORM B 3407 W1-W6), kao i za lijepljenje keramičkih podnih obloga u slučaju velikih toplinskih ili mehaničkih opterećenja, kao što su balkoni i terase (specijalno kod lijepljenja gress porculana), za drvene ili metalne podloge itd. Hidroizoliranje i lijepljenje se treba izvršiti u dva radna koraka!

Potrošnja:
kao hidroizolacija: cca 1,5 kg/m² po mm
cca 3,0 kg/m² po 2 mm debljine
kao ljepilo: cca 3,2 kg/m² (kada koristite gleter od 10 mm)

20 kg	PS	1 kom., 1 pal. = 48 kom.	9002428139783	13978
-------	----	--------------------------	---------------	-------

- brtvljenje + lijepljenje s jednim proizvodom
- za problematične podloge
- vodonepropusno i paropropusno

Hydro Basic 2K



Hidraulički otvrdnjavajuća, bez otapala, vodo-nepropusna, trajno-elastična 2-komponentna hidro-izolacija bez spojeva i fuga. Za unutarnju i vanjsku primjenu, za bešavno brtvljenje izravno ispod keramičkih obloga u tuševima, tuš kabinama, kupaonicama, balkonima i terasama kao i bazena. Sukladna EN 14891, ÖNORM B 3407 W1 - W6. Preporučena minimalna debljina sloja od 2 mm nanosi se u dva koraka.

Potrošnja: cca 1,5 kg/m² po mm debljine.

20 kg	EH			
5 kg	KKA	1 kom, 1 paleta = 48 komada Komp. A	9002428167694	16769
15 kg	PS	1 kom, 1 paleta = 48 komada Komp. B	9002428167700	16770



- bržeg otvrdnjavanja
- visoke kvalitete
- premošćuje pukotine



Tekuća folija 2 KS



Brzo stvrdnjavajuća povezana hidroizolacija, bez šavova i fuga, 2-komponentna, elastična i pri niskim temperaturama. Za unutarnju i vanjsku upotrebu za bešavno brtvljenje na zidnim i podnim površinama pod keramičkim oblogama u tuševima, kupaonicama, na terasama i balkonima. Sukladna normi EN 14891, normi ÖNORM B 3407 W1-W6, prema DIN 18534 za klasu utjecaja na vodu W0-I do W3-I (za W3-I bez dodatnog kemijskog opterećenja), prema DIN 18531-5 (balkoni, lođe i sl.) i DIN 18535 (bazeni i spremnici), kao i u skladu s načelima ispitivanja za izdavanje opće potvrde i ispitivanju građevinske inspekcije.

Potrošnja: cca 1,5 kg/m² na 1 mm debljine sloja
cca 3,0 kg/m² na 2 mm debljine sloja

12 kg	KE	1 kom., 1 pal. = 24 kom.	9002428048771	4877
50 kg	EH			
25 kg	KKA	1 kom., 1 pal. = 24 kom.	9002428166710	16671
25 kg	VREĆA	1 kom., 1 pal. = 48 kom.	9002428166727	16672



- otporna na vodu pod pritiskom do 7 bara
- bez pukotina od -35 °C do +80 °C



Folija za brtvljenje DF 2K



Hidraulički otvrdnjavajuća, dvo-komponentna hidroizolacijska masa bez otapala, vodo-nepropusna, ali paropropusna, trajno-elastična, bešavna i bez spojeva. Za unutarnju i vanjsku primjenu, za bešavno brtvljenje zidnih i podnih površina izravno ispod keramičke obloge u prostorijama s tuševima, kupaonicama, na terasama i balkonima, bazenima, fasadama i svim komercijalnim mokrim prostorima. Sukladna EN 14891, ÖNORM B 3407 W1-W6, prema DIN 18534 za izloženost klasi vlage W0-I do W3-I (kod W3-I bez dodatnog kemijskog opterećenja), prema DIN 18531-5 (balkoni, lođe i sl.) i DIN 18535 (bazeni i spremnici), kao i u skladu s načelima ispitivanja za izdavanje opće potvrde o ispitivanju građevinske inspekcije.

Potrošnja: cca 1,5 kg/m² po mm debljine
cca 3,0 kg/m² za 2 mm debljine

18 kg	KE	1 kom., 1 pal. = 24 kom.	9002428040065	4006
37,5 kg	EH			
12,5 kg	KKA	1 kom., 1 pal. = 42 kom.	9002428166741	16674
25 kg	PS	1 kom., 1 pal. = 48 kom.	9002428166758	16675



- vodo-nepropusna
- premošćuje pukotine
- alkalno postojana
- ujednačenja debljina sloja



Membrana za brtvljenje i razdvajanje AE 100



Vodonepropusna, fleksibilna, alkalno postojana membrana za sigurnu površinsku hidroizolaciju i razdjelni sloj u sprezi s pločicama, pločama i prirodnim kamenom. Rasterećuje napetosti u podlozi i premošćuje pukotine. Posebno je pogodna za brzi daljnji rad, uz istovremeno osiguravanje ujednačene debljine sloja! Za izradu kompozitne hidro-izolacije za unutarnju i vanjsku uporabu izravno ispod keramičkih obloga za zidne i podne površine, tuševe, kućna kupatila, javne i privatne balkone i terase kao i u komercijalne kuhinje. Sukladno EN 14891, ÖNORM B 3407 W1 - W6, prema DIN 18534 za klasu izloženosti vlazi W0-I do W3-I (kod W3-I bez dodatnog kemijskog opterećenja i samo kao posebna konstrukcija), prema DIN 18531-5 (balkoni, lođe i sl.) i DIN 18535 (bazeni i rezervoari), kao i u skladu s načelima ispitivanja za izdavanje opće potvrde o ispitivanju građevinske inspekcije.

30 m ²	1 m širine	1 kom., 1 pal. = 28 kom.	9002689156681	15668
-------------------	------------	--------------------------	---------------	-------



Univerzalna hidroizolacija **PU 500**



Elastična, 2-komponentna kompozitna hidroizolacija na bazi poliuretana, bez otapala, vodonepropusna, tiksotropna, trajno elastična, bešavna i bez fuga. Za brtvljenje u zatvorenom i na otvorenom, na vodoravnim i okomitim površinama pod raznim keramičkim oblogama prema EN 14891, ÖNORM B 3407 W1-W6, prema DIN 18534 za klasu izloženosti vodi W0-I do W3-I, prema DIN 18531-5 (balkoni, lođe, itd.) i DIN 18535 (bazeni i spremnici), kao i u skladu s načelima ispitivanja za izdavanje opće potvrde o ispitivanju građevinske inspekcije. Može se koristiti u bazenima, velikim kuhinjama, komercijalnim mokrim prostorijama, tuševima, kupaonicama itd.

Potrošnja: cca 1,4 kg/m² po mm debljine

23,2 kg	EH			
20 kg	BHO	1 kom., 1 pal. = 16 kom., Komp. A	9002428316061	3 1606
3,2 kg	BKA	1 kom., 1 pal. = 99 kom., Komp. B	9002428316047	3 1604



11,6 kg	EH			
10 kg	BLE	1 kom., 1 pal. = 42 kom., Komp. A	9002428316078	3 1607
1,6 kg	BKA	1 kom., 1 pal. = 100 kom., Komp. B	9002428316085	3 1608



Samoljepljiva hidroizolacijska membrana **SK 100**



Samoljepljiva bitumenska hidroizolacijska membrana s HDPE linerom. Proizvod se testira u skladu sa zahtjevima DIN 18195. SK 100 se koristi za jednoslojnu hidroizolaciju građevinskih elemenata u dodiru s tlom (vanjski zidovi podruma, podova, temelja itd.) protiv podne vlage i neakumulirajuće procjedne vode (DIN 18195-4), protiv vode bez pritiska (DIN 18195-5) i za hidroizoliranje mokrih prostorija (kupaonica, tuš).

21 m ²	ROL	1 kom., 1 pal. = 15 kom.	9002689163756	1 6375
-------------------	-----	--------------------------	---------------	--------



Ljepilo za brtvene trake **DBK 80**



- za lijepljenje trake za brtvljenje kao i komponente sustava
- u kombinaciji s odgovarajućim disperzijskim i cementnim kompozitnim hidroizolacijama

Jednokomponentno, trajno elastično ljepilo za brtvene trake, spremno za upotrebu, bez otapala. Samo za unutarnju primjenu, za lijepljenje MUREXIN-ovih brtvenih traka ili komponenti sustava na zidne i podne površine u vlažnim prostorima (npr. tuševima, kupaonicama itd.). U skladu s ÖNORM B 3407 W1-W5 kada se koriste odgovarajuće disperzijske ili cementne kompozitne hidroizolacije. U skladu s DIN 18534 za izloženost vodi W0-I do W3-I (kod W3-I bez dodatnog kemijskog opterećenja) u sprezi s Profi folijom za brtvljenje Maximo PSM 1K sukladno ispitnim principima za izdavanje općeg certifikata o ispitivanju građevine

Potrošnja: cca 0,3 kg po m² trake za brtvljenje

7 kg	KE	1 kom., 1 pal. = 85 kom.	9002428311097	3 1109
------	----	--------------------------	---------------	--------

Traka za brtvljenje **DB 70**



Elastična brtveća traka ojačana mrežicom sa zonom bez mrežice, s obostrano položenom rubnom mrežicom i obostrano obložena flisom za optimalnu ugradnju, nepropusna za vodu, kemijski otporna na razrijeđene kiseline, lužine i otopine soli. Komponenta sustava za brtvljenje u zidu i podu, u zatvorenom i na otvorenom. Za premošćivanje i brtvljenje spojnih i kutnih spojeva. Također pogodno za bazene.

Potrošnja: omogućiti preklapanje od min. 5 cm



10 tm	ROL	1 kom., 1 pal. = 392 kom.		
	12 cm		9002428040096	4009
50 tm	ROL	1 kom., 1 pal. = 100 kom.		
	12 cm		9002428040102	4010
1 kom.	KOM	25 kom. / kartona		
	vanjski kut 12 cm		9002428053713	5371
	unutranji kut 12 cm		9002428053720	5372
25 tm	ROL	1 kom., 1 pal. = 48 kom.		
	24 cm		9002428101063	1 0106

Samoljepiva traka za brtvljenje **DBS 50**

Samoljepiva traka za brtvljenje izrađena od polipropilenskog flisa obloženog butilom, s podijeljenim, preklapajućim silikonskim papirnim pokrovom. Obložena visoko-elastičnim, samoljepljivim butil-kaučukom. Sastavni dio sustava za brtvljenje u spoju zida i poda. Za premošćivanje i brtvljenje spojnih i kutnih spojeva.

- specijalno kod promjene podloge
- spajanje na prozorske okvire i razne očišćene metale



25 tm	ROL	4 kom. / karton, 1 pal. = 120 kom.		
	10 cm širine		9002428137796	1 3779
1 kom.	KOM	25 kom. / karton		
	vanjski kut 10 cm		9002428310182	3 1018
	unutranji kut 10 cm		9002428310175	3 1017

Kut za brtvljenje nagiba

Predgotovljeni kutovi za brtvljenje, obostrano obloženi flisom, za zatvaranje i brtvljenje kutova estriha u padu izvedenog u tuš kabini u razini poda. Ovi oblikovani elementi namijenjeni su za prijelaz između dijela estriha u padu i horizontalnog estriha na sudaru sa zidom. Komponenta sustava u sprezi s Murexin sustavima za hidroizoliranje neposredno ispod keramike.

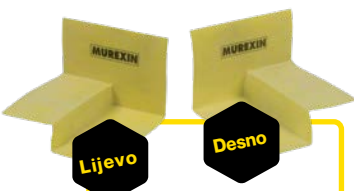

- gotovi elementi za brtvljenje podnih tuševa
- 20 i 28 m visine za lijevi i desni spoj

1 kom.	KOM	25 kom./karton		
LI 20		20 mm Lijevo	9002428310366	3 1036
RE 20		20 mm Desno	9002428310373	3 1037
LI 28		28 mm Lijevo	9002428310380	3 1038
RE 28		28 mm Desno	9002428310397	3 1039

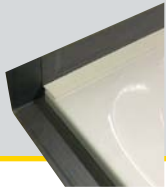

- integrirana zaštita od rezanja i zvučna izolacija
- komplet koji uključuje svu dodatnu opremu

Brtvena traka za kadu



Dva seta brtvenih traka tvore trajni sustav za brtvljenje oko rubova kade (kade ili tuš kade) na koje se kompozitna hidroizolacija može lako spojiti. Zahvaljujući dokazanom području ekspanzije, pomaci građevnog materijala se mogu apsorbirati, pa čak i ako se podkonstrukcija, oslonac za kadu ili pod spuste, gotovo da nema pritiska na pločice. Brtvena traka za kadu Basic WDB 35 koristi se za povezivanje s uzlaznim zidovima, a horizontalna brtvena traka Basic HDB 36 je za horizontalne prijelaze iz kade u prostor i povezivanje rubova kade s podom.

1 kom.

SET / karton, 1 pal. = 84 kom.

Brtvena traka za kadu Basic WDB 35	KTN	7640159310907	3 1045
Horizontalna brtvena traka Basic HDB 36	KTN	7640159311010	3 1046



- lijepi se na traku za brtvljenje kao zaštita od rezanja za naknadno održavanje silikonskih spojeva

Traka za zaštitu od rezanja SB 50

Samoljepljiva zaštitna traka od rezanja od poliamidne i aramidne tkanine. Traka je dvostruko utkana u sredini i time ispunjava potrebnu zaštitu i otpornost na rezanje. Traka otporna na rezanje je dodatak brtvenim trakama u područjima silikonskih i zabrtvljenih spojeva (zidni i podni spojevi, rubovi kade ili tuša).

10 tm ROL 50 kom. / karton, 1 pal. = 250 kom.

5 cm	9002428305300	3 0530
------	---------------	--------



Manžete za brtvljenje

Manžeta za brtvljenje s obje strane kaširana flisom i s vrlo elastičnom zonom istezanja za preuzimanja naprezanja. Zbog svojih svojstava može se koristiti na različitim promjerima cijevi. Murexin manžete su nepropusne za vodu i kemijski su otporne na razrijeđene kiseline, lužine i slane otopine. Sistemska komponenta za brtvljenje prodora cijevi u sprezi s Murexin proizvodima za hidroizolaciju.

DZ 35: Zona istezanja Ø 35 mm, vanjski Ø 100 mm, za uobičajenu opskrbu vodom

DZ 40: Zona istezanja Ø 40 mm, vanjski Ø 150 mm, za uobičajenu opskrbu vodom

DZ 70: Zona istezanja Ø 70 mm, vanjski Ø 150 mm, za uobičajenu opskrbu vodom

DZ 80: Zona istezanja Ø 80 mm, vanjski Ø 200 mm, za uobičajenu opskrbu vodom

1 kom. KOM



DZ 35	25 kom. / karton, 1 pal. = 6.300 kom.	9002428134337	1 3433
DZ 40	25 kom. / karton, 1 pal. = 10.000 kom.	9002428308554	3 0855
DZ 70	25 kom. / karton, 1 pal. = 6.300 kom.	9002428134320	1 3432
DZ 80	25 kom. / karton, 1 pal. = 5.000 kom.	9002428308561	3 0856

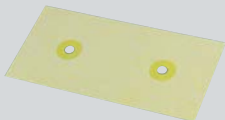

1 kom. KOM

Dupla manžeta DD50	25 kom., / karton. 1pal., = 180 kartona	9002428316573	3 1657
--------------------	---	---------------	--------



Format: 30 x 15 cm, 50 mm promjer zone ekspanzije za uobičajene vodne dovode



- brtva za sve dimenzije cijevi

Sifonska brtva

Obostrano obložena flisom i vrlo elastična vodonepropusna podloška s perforiranim rubnim zonama za optimalnu vodonepropusnot u Murexin-ovoj kompozitnoj hidroizolaciji. Kemijski otporna na razrijeđene kiseline, lužine i otopine soli. Sastavni dio sustava za brtvljenje odvodnih kanala i podnih otvora u kombinaciji sa sustavima brtvljenja.

50 x 50 cm	1 kom., 1 pal. = 750 kom.	9002428168707	1 6870
------------	---------------------------	---------------	--------

PREMIUM KVALITETA
NEŠKODLJIVO PO OKOLIŠU
MAKSIMALNE PERFORMANSE
VISOKA LAKOĆA RADA



www.murexin.com/best4you



Hibridno ljepilo **HX 1**

Kombinira uglađen rad i visoku stabilnost - bez klizanja ili potonuća!

- izuzetne stabilnosti
- bez klizanja ili potonuća
- visoko fleksibilno
- Izuzetno glatke obrade
- za velike formate i teške podne obloge
- lako prenosive ambalaže



Nema više izbjegavanja pločica i ploča velikog formata, jer novo hibridno ljepilo **HX 1** kombinira iznimno glatku obradu s maksimalnom stabilnošću. Za proizvođača to znači iznimnu udobnost obrade i sigurno polaganje - nema klizanja ili potonuća velikog ili teškog materijala za polaganje na zidove i podove. **HX 1** se lako može razvući nazubljenim gleterom, ostaje iznimno stabilan i osigurava izvrsno vlaženje materijala za polaganje. Čak i ako se nanese do debljine sloja od 20 mm, nema potonuća!

Lakoća obrade popraćena je lakoćom prilikom nošenja i skladištenja: s relativno laganih 17 kilograma, **HX 1** pridonosi zdravoj kralježnici izvođača. Moderne vreće sastoje se od posebne mješavine materijala koji odbija vlagu, što osigurava lako skladištenje čak i u lošim klimatskim uvjetima.



Emulzija za oplemenjivanje **S2**

Disperzija na osnovi umjetnih smola za povećanje elasticiteta i veznih vrijednosti Murexin ljepila za keramiku. Dodavanjem emulzije postiže se promjena vrijednosti ljepila za keramiku s fleksibilno S1 na visoko-fleksibilno S2 (sukladno EN 12004 odnosno metodi ispitivanja EN 12002), te ljepila bez oznake na fleksibilno S1. U unutarnjem i vanjskom području za poboljšavanje Murexin ljepila za keramiku kod povećanih statičkih ili termičkih opterećenja i naprezanja, kao npr. kod polaganja na podnom grijanju, terasama, balkonima, fasadama i sl.

Potrošnja: 2,5 kg na 13 kg ljepila za keramiku; 5 kg na 25 kg ljepila za keramiku

5 kg	KKA	1 kom., 1 pal. = 96 kom.	9002428154687	15468
------	-----	--------------------------	---------------	-------



Ljepilo za keramiku građevinsko **BFK 03**

Cementno, tanko-slojno ljepilo za keramičke pločice, hidrauličkog vezivanja, neškodljivo po živežne namirnice, otporno na vodu i smrzavanje, otporno na klizanje. Za lijepljenje malih i srednjih, podnih i zidnih keramičkih pločica s upijanjem vode od 3-25% (do 900 cm²), unutra i vani ovisno o svojstvima pločica.

Potrošnja: cca 1,4 kg/m² po mm debljine nanosa

25 kg	PS	1 kom, 1 paleta = 54 komada	3859889773119	77311
-------	----	-----------------------------	---------------	-------



Standardno ljepilo bijelo **STW 11**

Bijelo cementno ljepilo obogaćeno polimerima, za polaganje keramike u tanko-slojnom postupku. Pogodno za polaganje svijetlih pločica, kliker pločica, terakote, mozaik pločica i specijalno za polaganja gdje je potrebno bijelo ljepilo. Za vanjsku i unutarnju primjenu, za podne i zidne površine.

Potrošnja: cca 1,4 kg/m² po mm debljine nanosa

25 kg	PS	1 kom., 1 pal. = 48 kom.	3859889773140	77314
-------	----	--------------------------	---------------	-------



Ljepilo za keramiku Specijal **KMG 25**

Fleksibilno cementno ljepilo, poboljšano polimerima, za polaganje gres porculana u tanko-slojnom postupku, razreda C2T. Za unutarnju i vanjsku primjenu, za lijepljenje zidnih i podnih, malih i srednjih formata pločica niske apsorpcije vode, prirodnog i umjertog kamena na svim uobičajenim građevinskim podlogama.

Potrošnja: cca 1,4 kg/m² po mm debljine nanosa.

25 kg	PS	1 kom, 1 paleta = 54 komada	3859889773195	77319
-------	----	-----------------------------	---------------	-------



Ljepilo za keramiku Flex **FSZ 45**

Fleksibilno cemento ljepilo s kvarcnim pijeskom, obogaćeno polimerima, za polaganje obloga u sloju debljine 3 - 5 mm. Za vanjsko i unutarnje lijepljenje novih pločica na stare pločice, za zidne i podne pločice s niskom apsorpcijom vode (granitogres ili gres porculan), mramora, prirodnog i umjertog kamena, keramike u bazenima, klinker pločica, za lijepljenje na podnom grijanju i gips-kartonskim pločama, kao i na svim uobičajenim građevinskim podlogama.

Potrošnja: cca 1,4 kg/m² po mm debljine nanosa.

25 kg	PS	1 kom., 1 pal. = 48 kom.	3859889773157	77315
-------	----	--------------------------	---------------	-------





Fleksibilno ljepilo Trass **KTF 55**



Praškasto, hidraulički stvrdnjavajuće ljepilo, visoko obogaćeno, otporno na vodu i smrzavanja, za polaganje u slojeve debljine od 3 do 20 mm, specijalno za polaganje prirodnog kamena. Ljepilo nudi veću sigurnost u pogledu sprječavanja iscvjetavanja cementa i promjena boje. Za unutarnje i vanjske radove, za fleksibilno polaganje keramičkih pločica, ploča, neprozirnog kamena, mozaika, betonskih ploča cotto-a kao i jako profiliranih ploča bez izravnavanja podloge u toku polaganja.

Potrošnja: cca 3,1 kg/m² (kod 10 mm ozubljenja). Izravnavanje neravnih površina: cca 1,6 kg/m² za mm.

25 kg	PS	1 kom., 1 pal. = 48 kom.	9002428056936	5693
-------	----	--------------------------	---------------	------

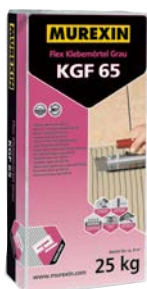

Fleksibilno ljepilo sivo **KGF 65**



Fleksibilno, deformabilno cementno ljepilo s kvarcnim pijeskom, obogaćeno polimerima, za tankoslojno polaganje u debljini sloja do 5 mm, otporno na vodu i smrzavanja. Za unutarnje i vanjsko polaganje novih pločica na stare pločice, teških zidnih i podnih pločica, keramičkih pločica u bazenima, klinkera, prirodnog i umjetnog kamena. Prikladno je za lijepljenje na podno grijanje, gips-kartonske ploče, podloge od lijevanog asfalta (unutra), u bazenima kao i na svim uobičajenim građevinskim površinama.

Potrošnja: cca 1,4 kg/m² po mm debljine nanosa.

25 kg	PS	1 kom., 1 pal. = 48 kom.	3859889773164	77316
-------	----	--------------------------	---------------	-------



Fleksibilno ljepilo bijelo **KWF 60**



Fleksibilno deformabilno cementno ljepilo, dekorativno bijele boje, s bijelim kvarcnim pijeskom, za tankoslojno polaganje u debljini sloja do 5 mm, otporno na vodu i smrzavanje. Za unutarnju i vanjsku primjenu, za lijepljenje prozirnih pločica, bijelog mramora, za specijalne sustave lijepljenja gdje je potrebno bijelo ljepilo, za lijepljenje pločice na pločicu, za podno grijanje i gips-kartonske ploče, za lijepljenje na lijevani asfalt (unutra), kao i na svim ostalim uobičajenim građevinskim podlogama.

Potrošnja: cca 1,4 kg/m² po mm debljine nanosa

25 kg	PS	1 kom, 1 paleta = 54 komada	3859889773263	77326
-------	----	-----------------------------	---------------	-------



Fleksibilno ljepilo bijelo **KWF 61**



Bijelo, praškasto, ali reduciranog prašenja, otporno na vodu i smrzavanje, visoko obogaćeno, hidrauličko vezujuće fleksibilno cementno ljepilo reduciranog prašenja za polaganje u debljini sloja od 3 do 20 mm. Za unutarnje i vanjske radove, za polaganje najrazličitijih vrsta keramičkih pločica, ploča, prirodnih kamena, staklenog mozaika, gres porculana, kod povišenih statičkih ili termičkih opterećenja. Osobito pogodno kod polaganja pločice na pločicu i idealno za polaganje prozirnog, nezatvorenog prirodnog kamena.

Potrošnja: cca 1,8 kg/m² pri 6 mm ozubljenja // cca 2,4 kg/m² pri 8 mm ozubljenja // ca 3,1 kg/m² pri 10 mm ozubljenja

Reduciranog prašenja

25 kg	PS	1 kom., 1 pal. = 48 kom.	9002428136881	13688
-------	----	--------------------------	---------------	-------



Ljepilo za tekuće polaganje **FBS 75**



Praškasto, visoko obogaćeno, hidraulički otvrdnjavajuće ljepilo za punoplošno polaganje u tekućem postupku. Otporno na vodu i smrzavanje, za unutarnje i vanjsko polaganje pločica i ploča, fine kamenine i klinkera kod povećanih statičkih i termičkih zahtjeva. Posebno za polaganje ploča velikih formata kao i prirodnog kamena (neprozirnog).

Potrošnja: cca 2,9 kg/m² za ozubljenje 10 mm // cca 4,3 kg/m² za ozubljenje 15 mm // cca 4,5 kg/m² za ozubljenje 25 mm (zaobljeno)

25 kg	PS	1 kom., 1 pal. = 48 kom.	9002428146125	14612
-------	----	--------------------------	---------------	-------



- visoke stabilnosti i bez klizanja
- izuzetno glatka obrada

Hibridno ljepilo **HX 1**



Fleksibilno cementno ljepilo hidrauličnog otvrdnjavanja s perfektno ugođenim svojstvima obrade, u praškastom obliku, neškodljivo za živežne namirnice. Za unutarnju i vanjsku primjenu, za lijepljenje svih vrsta pločica i neprozirnog prirodnog kamena neosjetljivog na vlagu, kao i izravnavanje zidova i podova na svim uobičajenim građevinskim podlogama od 2 do 20 mm debljine sloja. Ljepilo zadivljuje glatkom obradom s izuzetno visokom stabilnošću kao i bez klizanja.

Potrošnja prema ozubljenju:

cca 1,6 kg/m² kod 6 mm ozubljenja // cca 2,2 kg/m² kod 8 mm ozubljenja // cca 2,9 kg/m² kod 10 mm ozubljenja

17 kg	PS	1 Stk., 1 Pal. = 72 Stk.	9002428308912	3 0891
-------	----	--------------------------	---------------	--------



Brzovezujuće fleksibilno ljepilo **RF 47**



Fleksibilno brzovezujuće cementno ljepilo, modificirano polimerima, za tankoslojno polaganje u debljini do 5 mm. Za polaganje keramičkih pločica, gress keramike, klinkera, prirodnog i umjontog kamena, vani i unutra na površine betona, žbuke, estriha, gips-kartonskih ploča te porobetona. Za brza polaganje i sanacijske radove, kada se traži brzi razvoj čvrstoće i što je brže moguće fugiranje.

Potrošnja: cca 1,4 kg/m² po mm debljine nanosa.

25 kg	PS	1 kom., 1 pal. = 48 kom.	3831009419916	41991
-------	----	--------------------------	---------------	-------



Brzovezujuće fleksibilno ljepilo Trass **SFK 85**



Visoko oplemenjeno, fleksibilno, sivo cementno ljepilo hidrauličnog otvrdnjavanja, za lijepljenja u debljini sloja do 20 mm. Gotovo neovisno o temperaturi, praškasto, kristalno veže vodu, brzovezujuće. Ljepilo daje veću sigurnost protiv iscvjetavanja i diskoloracije te može se koristiti od +2°C. Za unutarnju i vanjsku primjenu, za zidove i podove, za polaganje različitih oblika obloga (specijalno za velike formate).

Potrošnja:

cca 1,8 kg/m² kod 6 mm ozubljenja // cca 2,6 kg/m² kod 8 mm ozubljenja // cca 3,4 kg/m² kod 10 mm ozubljenja.

25 kg	PS	1 kom., 1 pal. = 48 kom.	9002428146606	14660
-------	----	--------------------------	---------------	-------



Brzovezujuće fleksibilno ljepilo bijelo **SFK 81**



Prašasto fleksibilno bijelo cementno ljepilo hidrauličnog vezivanja, praktički temperaturno neovisno, kristalnog vezivanja vode, otporno na vodu i smrzavanje, visoko oplemenjeno, za polaganje do 20 mm debljine ljepila. Ne prozire se na svijetlim materijalima. Za unutarnje i vanjske radove, za polaganje raznih vrsta keramičkih pločica, ploča, prirodnog kamena, porculana (posebno za velike formate) kod povećanih termičkih i statičkih opterećenja u sloju ljepila debljine od 4 do 20 mm.

Potrošnja: cca 1,8 kg/m² kod 6 mm ozubljenja // cca 2,5 kg/m² kod 8 mm ozubljenja // cca 3,2 kg/m² kod 10 mm ozubljenja.

25 kg	PS	1 kom., 1 pal. = 48 kom.	9002428072271	7227
-------	----	--------------------------	---------------	------

- reduciranog prašenja
- poboljšane recepture



Fleksibilno ljepilo Maximo M 41



Praškasto, hidraulički otvrdnjavajuće fleksibilno cementno ljepilo, reducirano stvaranja prašine, neškodljivo po živežne namirnice, visoke izdašnosti (+30 %), visoke otpornosti na mraz, ne goriv, vodoodbojno i zahvaljujući svojstvu skladištenja topline osigurava posebno dobru klimu prostora. Za unutarnju i vanjsku primjenu, za lijepljenje svih vrsta pločica i prirodnog kamena kao i za izravnavanje zidova i podova na svim uobičajenim podlogama u debljinama sloja od 2 do 15 mm.

Potrošnja prema ozubljenju:

cca 1,4 kg/m² kod 6 mm ozubljenja // cca 1,8 kg/m² kod 8 mm ozubljenja // cca 2,2 kg/m² kod 10 mm ozubljenja.

13 kg	PS	1 Pal. = 72 Stk.	9002428138373	13837
-------	----	------------------	---------------	-------



Supraflex SFS 2



Bijelo, jedno-komponentno, praškasto, visoko oplemenjeno, otporno na vodu i mraz, visoko fleksibilno cementno ljepilo, hidrauličnog otvrdnjavanja i neškodljivo za živežne namirnice. Za unutarnju i vanjsku primjenu, za polaganje keramičkih zidnih i podnih pločica, ploča, gres porculana, prirodnog kamena neosjetljivog na vlagu, kod povišenih termičkih ili statičkih opterećenja. Posebno je pogodan za polaganje keramičkih obloga s povećanim zahtjevima (smanjenje nastalih napetosti).

Potrošnja prema ozubljenju:

cca 1,6 kg/m² kod 6 mm ozubljenja // cca 2,2 kg/m² kod 8 mm ozubljenja // cca 2,9 kg/m² kod 10 mm ozubljenja.

25 kg	PS	1 Stk., 1 Pal. = 48 Stk.	9002428165324	16532
-------	----	--------------------------	---------------	-------

- visoko fleksibilno (S2)
- smanjenje napetosti na problematičnim podlogama



Ljepilo i masa za brtvljenje DKM 95



Novi tip jednokomponentne hidroizolacije i ljepila za pločice na osnovi cementa, hidrauličnog vezivanja, vodonepropusno ali otvoreno za difuziju vodene pare, fleksibilno. Za unutarnju i vanjsku upotrebu, za izradu hidroizolacije bez šavova i spojeva na zidnim i podnim površinama direktno ispod keramičkih pločica i ploča (prema EN 14891 i ÖNORM B 3407 W1-W6), kao i za lijepljenje keramičkih podnih obloga u slučaju velikih toplinskih ili mehaničkih opterećenja, kao što su balkoni i terase (specijalno kod lijepljenja gres porculana), za drvene ili metalne podloge itd. Hidroizoliranje i lijepljenje se treba izvršiti u dva radna koraka!

Potrošnja:

kao hidroizolacija: cca 1,5 kg/m² po mm, cca 3 kg/m² po 2 mm debljine
kao ljepilo: cca 3 kg/m² ovisno o formatu pločica

20 kg	PS	1 kom., 1 pal. = 48 kom.	9002428139783	13978
-------	----	--------------------------	---------------	-------

- brtvljenje + lijepljenje s jednim proizvodom
- za polaganje velikih formata pločica do 60x60 cm u vanjskom području, „Sustav 60“



Reparaturno ljepilo SK 15



Brzovezujući specijalni mort za polaganje pločica u tankoslojnom postupku. Zbog posebne recepture pogodno za miješanje s drugim ljepilima. Za brze popravke pojedinih pločica, za popločavanje na rano opteretive površine kao i za polaganje kod hladnijih temperatura. Pogodno također i za radove izravnavanja.

Potrošnja:

cca 1,9 kg/m² kod 6 mm ozubljenja // cca 2,5 kg/m² kod 8 mm ozubljenja // cca 3,3 kg/m² kod 10 mm ozubljenja.

15 kg	PS	1 kom., 1 pal. = 54 kom.	900242817309	11730
-------	----	--------------------------	--------------	-------

- pogodno za radove izravnavanja
- poboljšane recepture



Epoksidno ljepilo **EKY 91**



Bijeli 2-komponentni epoksidni mort za lijepljenje u tankoslojnom postupku na podu i zidu, neškodljiv po živežne namirnice, vodoodbojan, otporan na smrzavanje, bez otapala, postojan na temperaturu, starenje i kemikalije, bakteriološki statičan. Za unutarnju i vanjsku primjenu, za polaganje i fugiranje keramičkih pločica, ploča, mozaika. Osobito kod djelovanja agresivnih voda, biljnih i životinjskih masti, kemikalija, kao i za upotrebu u spremnicima pitke vode. GIS kod: RE 1

Potrošnja:

cca 1,5 kg/m² kod 4 mm ozubljenja // cca 2,9 kg/m² kod 6 mm ozubljenja,
cca 3,5 kg/m² kod 8 mm ozubljenja // cca 4,5 kg/m² kod 10 mm ozubljenja

6 kg	EH	1 kom., 1 pal. = 39 kom. Komp. A + B	9002428168639	1 6863
------	----	--------------------------------------	---------------	--------



Multiljepilo Vibrax **VPU 93**

Poliuretansko, visokokvalitetno, 2- komponentno, izuzetno trajno-elastično univerzalno ljepilo otporno na vibracije, bez vode i otapala, otporno na smrzavanje. Za lijepljenje svih keramičkih materijala i neprozirnog prirodnog kamena neosjetljivog na vlagu na sve stabilne podloge kao što su materijali na osnovi drva, uobičajeni građevinski metali bez hrđe i ulja, staklo, beton, estrih i vapneno-cementne žbuke.

Potrošnja: cca 2 kg/m² kod 6 mm ozubljenja;
cca 2,4 kg/m² kod 8 mm ozubljenja;
cca 2,8 kg/m² kod 10 mm ozubljenja;

2,26 kg	BDO	1 kom., 1 pal. = 80 kom.	9002428316221	3 1622
0,74 kg	BDO	1 kom., 1 pal. = 336 kom.	9002428317631	3 1763

- za lijepljenje na čelik, aluminij, drvo, beton, žbuku, estrih...
- na površinama koje vibriraju



Specijalno ljepilo X-Bond **MS-K88**



Visoko vrijedno, jednokomponentno, trajno-elastično univerzalno ljepilo na osnovi MSP- tehnologije, bez vode i otapala. Pogodno gotovo za sve podloge i vrste parketa s utor-pero povezivanjem. Za unutarnje i vanjsko područje. Za lijepljenje parketa, keramike, pločica i kamena, kao i ljepilo za izolacijske materijale te za kombinirano lijepljenje. Nije pogodno na materijalima od bitumena (npr. lijevani asfalt) kao i polypropilenu.

Potrošnja: Ozubljenje B3, B5, PK/B11, B15: cca 0,7 - 1,5 kg/m², ozubljenje B17: cca 1,8 kg/m²;
Kao izolacija sa specijalnim ozubljenjem X-Bond: cca 2,4 kg/m²

15 kg	KANTA	1 kom., 1 pal. = 33 kom.	9002689125938	1 2593
-------	-------	--------------------------	---------------	--------

Pomagalo za polaganje



- ušica s navojem **FB 17** širine 1,7 mm, kao i **FB 10** širine 1,0 mm
- prozirna zaštitni podmetač **SU 01** za osjetljivu keramiku ili prirodni kamen

Pomagalo za polaganje od plastike, koji se sastoji od navojnog čepa i ušice s navojem za debljine pločica do 12 mm (BIS 12, crni čep) ili 20 mm (BIS 20, sivi čep) - ušice s navojem (FB 17 sa širinom 1,7 mm ili FB 10 širine 1,0 mm) mogu se koristiti bez obzira na visinu. U slučaju osjetljive keramike ili prirodnog kamena, preporučuje se upotreba prozirnog zaštitnog podmetača SU 01 pod odgovarajućim navojnim čepom.

Potrošnja: vidi tehnički list

Navojni čep BIS 12	KANTA	150 kom., 2 kanta / karton 1 pal. = 12 karton	9002428166390	1 6639
Navojni čep BIS 20	KANTA	150 kom., 2 kanta / karton 1 pal. = 12 karton	9002428170403	1 7040
Ušica s navojem FB 17	VREĆA	250 kom., 14 vreća / karton 1 pal. = 18 karton	9002428166406	1 6640
Ušica s navojem FB 10	VREĆA	250 kom., 14 vreća / karton 1 pal. = 18 karton	9002428310359	3 1035
Zaštitni podmetač SU 01	VREĆA	75 kom., 2 vreća / karton 1 pal. = 64 karton	9002428312599	3 1259



PREMIUM KVALITETA
NEŠKODLJIVO PO OKOLIŠU
MAKSIMALNE PERFORMANSE
VISOKA LAKOĆA RADA



www.murexin.com/best4you



Flexfuga Platinum FX 66

Visoko fleksibilna i dugotrajno lijepa!

- za unutra i vani
- za zid i pod
- visoko fleksibilna
- otporna na habanje i s perla efektom
- za prirodni kamen, gres porculan, itd.
- za širinu fuge od 1 - 10 mm



Uvjerite se sami kako se Flexfuga Platinum **FX 66** može jednostavno i vrlo lako umetnuti u fugu! S pravom je proizvod naše premium linije **BEST4YOU**.

Pogotovo kod neupijajućeg materijala koji se postavlja, fuga se brzo i ravnomjerno steže i stvrdnjava. Stoga su obrada i daljnji radni koraci mogući bez odgađanja. Dodatni plus je perla efekt, koji održava fuge dugo vremena lijepim i značajno doprinosi dosljedno atraktivnom cjelokupnom izgledu površine pločica.

Flexfuga Platinum **FX 66** je masa za fugiranje neškodljiva za živežne namirnice, vodootporna i otporna na mraz, vrlo podatna za obradu, čvrsta i fleksibilna. Niska apsorpcija vode i visoka otpornost na habanje pouzdano sprječava stvaranje mrlji u masi za fugiranje.



Masa za fugiranje FM 60 Flex



Fleksibilna masa za fugiranje u prahu s „perla“ efektom, sigurna za hranu, vodootporna i otporna na mraz, super glatke obrade i visoke čvrstoće. Zajamčeno ujednačeno stezanje i jednostavno umetanje u fugu. Nadalje, niska apsorpcija vode i na habanje vrlo otporne mase za fugiranje pouzdano sprječava stvaranje mrlja. Za unutra i vani, za fugiranje otporno na vodu i prljavštinu (0,5 - 7 mm širine fuge). Za podno grijanje i za vlažne prostorije. Za zidne i podne površine kao i za terase i balkone.

Potrošnja: cca 0,2–0,9 kg/m², ovisno od veličine pločica i širini fuge

KLKULATOR POTROŠNJE
na www.murexin.hr

2 kg	KTN	4 kom/karton, 1 paleta = 216 kom		
	bijela		5996504621016	62101
	siva		5996504621351	62135
	srebrno siva		5996504621054	62105
	svilenkasto siva		5996504621320	62132
	manhattan		5996504621115	62111
	crocus		5996504621535	62153
	bermuda		5996504621566	62156
	mint		5996504621627	62162
	jasmin		5996504621658	62165
	pješčana		5996504621719	62171
	camel		5996504621863	62186
	bahama		5996504621740	62174
	miel		5996504621894	62189
	terra		5996504621924	62192
	rubin crvena		5996504621597	62159
	antracit		5996504621474	62147
	bali		5996504622044	62204
	orah smeđa		5996504621986	62198
	srednje smeđa		5996504621955	62195
	crna		5996504621504	62150
	bazalt		5996504621412	62141
	cementno siva		5996504621290	62129
	sivo-smeđa		5996504621801	62180
	lješnjak		5996504622013	62201
NOVO	svijetlo smeđa		5996504621832	62183
NOVO	tamno smeđa		5996504622068	62206
	karamel		5996504621870	62187

4 kg	KTN	1 kom., 1 paleta = 108 kom.		
	bijela		5996504641014	64101
	siva		5996504641359	64135
	srebrno siva		5996504641052	64105
	svilenkasto siva		5996504641328	64132
	manhattan		5996504641113	64111
	crocus		5996504641533	64153
	bermuda		5996504641564	64156
	mint		5996504641625	64162
	jasmin		5996504641656	64165
	pješčana		5996504641717	64171
	camel		5996504641861	64186
	bahama		5996504641748	64174
	miel		5996504641892	64189
	terra		5996504641922	64192
	rubin crvena		5996504641595	64159
	antracit		5996504641472	64147
	bali		5996504642042	64204
	orah smeđa		5996504641984	64198
	srednje smeđa		5996504641953	64195
	crna		5996504641502	64150
	basalt		5996504641410	64141
	cementno siva		5996504641298	64129
	sivo-smeđa		5996504641809	64180
	lješnjak		5996504642011	64201
NOVO	svijetlo smeđa		5996504641830	64183
NOVO	tamno smeđa		5996504642066	64206
	karamel		5996504641878	64187



KLKULATOR POTROŠNJE
na www.murexin.hr



25 kg	PS	1 kom. 1 paleta = 42 kom		
bijela			5996504651013	65101
srebrno siva			5996504651051	65105
manhattan			5996504651112	65111
antracit			5996504651471	65147
bahama			5996504651747	65174
siva			5996504651358	65135



Moguća su odstupanja u boji zbog tehnike ispisa. Za tablu s uzorcima obratite se prodajnom predstavniku.



Emulzija za fugirne mase FE 85



Disperzija od umjetnih smola za povećanje fleksibilnosti, vodo-odbojnosti i kemijske otpornosti Murexin masa za fugiranje kod ne poroznih ili slabo upijajućih materijala za oblaganje (npr. gress porculan). U unutarnjem i vanjskom području za oplemenjivanje Murexin masa za fugiranje, kod povećanih statičkih, termičkih ili kemijskih opterećenja, za smanjivanje naprezanja ili npr. kod postavljanja na podna grijanja, terasa, balkona, fasada itd., te kada se koristi u bazenima, termalnim kupeljima, kupeljima s morskom ili slanom vodom, velikim kuhinjama, autopraonicama kao i u industrijskim i komercijalnim područjima.

Potrošnja:

ovisno o potrebi vode odgovarajuće mase za fugiranje.

2,5 kg	KKA	1 kom., 1 pal. = 144 kom.	9002428164150	1 6415
10 kg	KKA	1 kom., 1 pal. = 42 kom.	9002428164174	1 6417



Masa za fugiranje Trass FMT 15



Praškasta, neopasna za živežne namirnice, otporna na vodu i smrzavanje, obogaćena, hidraulički stvrdnjavajući mort za fugiranje na bazi trass-a, za fugiranje širokih fuga. Masa za fugiranje Trass FMT 15 pruža dodatnu sigurnost od iscvjetavanja i promjenu boje. Za unutarnju i vanjsku primjenu, za fugiranje fuga širine 4 - 15 mm. Za fugiranje prirodnog kamena, upijajućih pločica i betonskih ploča za popločivanje.

Potrošnja: 0,6 – 2,0 kg/m², ovisno o veličini pločica i širini fuge.

25 kg	PS	1 kom., 1 pal. = 48 kom.		
siva			9002428101827	1 0182
bež			9002428108253	1 0825
manhattan			9002428108260	1 0826



Moguća su odstupanja u boji zbog tehnike ispisa.

KLKULATOR POTROŠNJE
na www.murexin.hr



Masa za fugiranje kamena Trass **SF 50**



Praškasta, hidraulički stvrdnjavajuća masa za fugiranje, neškodljiva po živežne namirnice, otporna na smrzavanje i sol za otapanje leda, vodootporna, poboljšana, sa dodatkom trass-a za sprječavanje iscvjetavanja. Za unutarnje i vanjske radove, za fuge širine od 4 do 50 mm na betonu, prirodnom kamenu, opločnicima i klinker obloga u vezanoj konstrukciji, te osobito pogodna za rad sa strojem za fugiranje. Pogodno za uporabu kategorije N1, N2 i N3 prema „ZTV - Cestogradnja“.

Potrošnja: ovisna o veličini kamena, širini i dubini fuge.

25 kg	PS	1 kom., 1 pal. = 48 kom.		
siva			9002428042144	4214
tamno siva			5996504094940	09494
anthrazit			5996504123626	12362
camel			5996504090348	09034
bahama			5996504052148	05124

• do 50 mm širine fuge

KALKULATOR POTROŠNJE
na www.murexin.hr



Moguća su odstupanja u boji zbog tehnike ispisa.
Za tablu s uzorcima obratite se prodajnom predstavniku.



Masa za fugiranje visoke čvrstoće **HF 80**



Praškasta, hidraulički otvrdnjavajuća masa za fugiranje s dodatkom trass-a za sprječavanje iscvjetavanja, vodootporna, oplemenjena, neškodljiva po živežne namirnice, otporna na smrzavanje i sol za otapanje leda. Za unutarnje i vanjske radove, za fuge širine od 4 do 50 mm na betonu, prirodnom kamenu, opločnicima i klinker obloga u vezanoj konstrukciji, te osobito pogodna za rad sa strojem za fugiranje. Pogodno za kategoriju korištenja do N3 prema „ZTV - Cestogradnja“.

Potrošnja: ovisna o veličini kamena, širini i dubini fuge.

25 kg	PS	1 kom., 1 pal = 48 kom.		
siva			9002428319147	3 1914

KALKULATOR POTROŠNJE
na www.murexin.hr



KALKULATOR POTROŠNJE
na www.murexin.hr

Masa za fugiranje opločnika **PF 30**



Masa za fugiranje opločnika gotova za upotrebu, 1-komponentna, stvrdnjava na zraku, visoke i trajne vodopropusnosti. Prikladno za sve vremenske uvjete - može se raditi i na kiši. U vanjskom području minimalne dubine fuga od 30 mm i minimalne širine od 8 mm, pri čemu minimalna širina fuga može biti 5 mm s vrlo dobro zbijenom masom za fugiranje. Za fugiranje pješačkih ili vrtnih staza, terasa, velikih prostora za popločavanje prirodnim kamenom i betonom, kao i obloga od ploča i klinkera. Prikladno za pješačka opterećenja i za lagana opterećenja od automobila, npr. privatni prilazni put. Podkonstrukcija mora biti trajno propusna za vodu! Površinu jako prethodno navlažiti i ako je potrebno vlažiti često!

Potrošnja: ovisno o dimenziji opločnika i fuge

25 kg	KE	1 kom., 1 pal. = 24 kom.		
pješčano bež			9002428117965	11796
kamen siva			9002428124697	12469
basalt siva			9002428167496	16749



Moguća su odstupanja u boji zbog tehnike ispisa.
Za tablu s uzorcima obratite se prodajnom predstavniku.



Masa za fugiranje Extrem **FME 80**



Masa za fugiranje u prahu, otporna na vodu i mraz, otporna na kemikalije i mlaz pare, za podne i zidne površine. Za unutarnje i vanjske radove, za fugiranje keramičkih obloga širine fuge do 10 mm. Za primjenu u spremnicima pitke vode, bazenima, termalnim kupeljima, bazenima sa morskom i slanom vodom, velikim kuhinjama, autopraonica, terasama, kao i za industrijska i komercijalna područja.

Potrošnja: cca 0,5 kg/m², ovisno o veličini pločica i širini fuge.

20 kg	PS	1 kom., 1 pal. = 54 kom.		
siva			9002428141267	14126



KALKULATOR POTROŠNJE
na www.murexin.hr



Masa za fugiranje Epoxy **FMY 90**



Dvo-komponentna masa za fugiranje na bazi epoksidne smole, vodo-nepropusna, bakteriološki statična, neškodljiva po živežne namirnice, otporna na mraz, bez sadržaja otapala, otporna na temperaturno djelovanje, starenje i kemikalije. Za unutarnju i vanjsku primjenu, prilikom fugiranja keramičkih pločica, ploča i mozaika u zidnom i podnom području. Osobito pogodno za površine opterećene agresivnim vodama, biljnim i životinjskim mastima, kemikalijama ali i u spremnicima za pitku vodu. Fugirna masa Epoxy FMY 90 također je prikladna za lijepljenje ili izravnavanje.

Potrošnja: cca 1 kg/m² ovisno o veličini pločica i širini fuge.

2 kg	KE	1 kom., 1 pal. = 54 kom.		
bijela			9002428164143	16414
siva (kao cementna masa za fugiranje)			9002428312971	31297
manhattan (kao cementna masa za fugiranje)			9002428305119	30511
srebrno siva (kao cementna masa za fugiranje)			9002428305126	30512
Baza za toniranje				16427

6 kg	KE	1 kom., 1 pal. = 39 kom.		
bijela			9002428163849	16384
siva (kao cementna masa za fugiranje)			9002428312988	31298
manhattan (kao cementna masa za fugiranje)			9002428305096	30509
srebrnosiva (kao cementna masa za fugiranje)			9002428305102	30510
Baza za toniranje				16426



Moguća su odstupanja u boji zbog tehnike ispisa.
Za tablu s uzorcima obratite se prodajnom predstavniku.



Sjaj za Epoxy fuge

Efekt svjetlucanja stvara se miješanjem sjaja za fuge u masu za fugiranje Epoxy FMY 90. Za svjetlucavi privlačan izgled ili naglašavanje, za dodavanje akcenta pločicama.

Potrošnja: 200 g na 6 kg mase za fugovanje.

200 g	KTN	1 kom., 1 pal. = 200 kom.		
	zlatni		9002428305133	3 0513
	srebrni		9002428305140	3 0514



Gumeni gleter za epoksidnu fugu

Gleter od ekstra tvrde gume za lako fugiranje materijalima od epoksidnih smola.

1 kom.			9002428101957	1 0195
--------	--	--	---------------	--------



Epoxy set za čišćenje

Set za čišćenje epoksidne fuge. Sastoji se od gumenog gletera i gletera sa zamjenjivom spužvom.

1 kom., 10 kom. / karton			9002428101964	1 0196
--------------------------	--	--	---------------	--------



Spužva za čišćenje epoksidne fuge

Zamjenjiva spužva za epoxy set za čišćenje.

1 kom., 40 kom. / karton			9002428119969	1 1996
--------------------------	--	--	---------------	--------



Sredstvo za čišćenje epoxy fuge **ERY 92**

Kiselu sredstvo za čišćenje sa sadržajem otapala. Sredstvo za uklanjanje ostataka epoksidne smole, koja se mogu pojaviti kod rada s epoksidnim masama za fugiranje na keramičkim pločicama ili staklenom mozaiku. Također pogodno za kiselootporan (i za grubi) prirodni kamen.

Potrošnja: cca. 15 m²/l (kod glaziranih pločica)

1 l	KFL	10 kom. / karton, 1 pal. = 400 kom.	9002428159941	1 5994
-----	-----	-------------------------------------	---------------	--------

03 FUGIRANJE

Zahtjevi za brtvila

Brtvilo je materijal za brtvljenje spojeva i fuga pomoću bočnog prijanjanja. Odlučujući kriteriji za brtvilo su elastičnost, kompatibilnost materijala, UV otpornost i naravno, trajnost. Zbog izvrsnih svojstava materijala, područja primjene se stalno šire.

Osobito kod brtvila koja se koriste u kupaonicama i kuhinjama, otpornost na gljivice i bakterije također je odlučujuća za njihovu upotrebu. Specijalna masa za brtvljenje **X-Bond MS-D81** koja se može prebojiti, ne samo da kombinira duži vijek trajanja i funkcionalnost spoja s visokom otpornošću i izdržljivošću na gljivične i bakterijske infekcije, kao i otpornost na UV i vremenske uvjete, već nudi i iznimno glatku obradu koja postavlja nove standarde.

Ovo područje primjene također je novo: **X-Bond MS-D81** idealan je za fugiranje pločica i ploča velikog formata. Prednosti su nenadmašne: masa za fugiranje dolazi spremna za korištenje iz uloška i nema potrebe za miješanjem.

Osim toga, fuge se izravnavaju kao kod uobičajenih brtvila odmah nakon nanošenja materijala - nema više pranja! Sve to funkcionira na otvorenom zbog svoje izdržljivosti i fleksibilnosti! Još jedna prednost inovativnog brtvila je njegova kompatibilnost s gotovo svim materijalima koji se koriste u građevinarstvu (uključujući prirodni kamen, staklo itd.). To također čini **X-Bond MS-D81** idealnim proizvodom za fuge pri mijenjanju materijala.

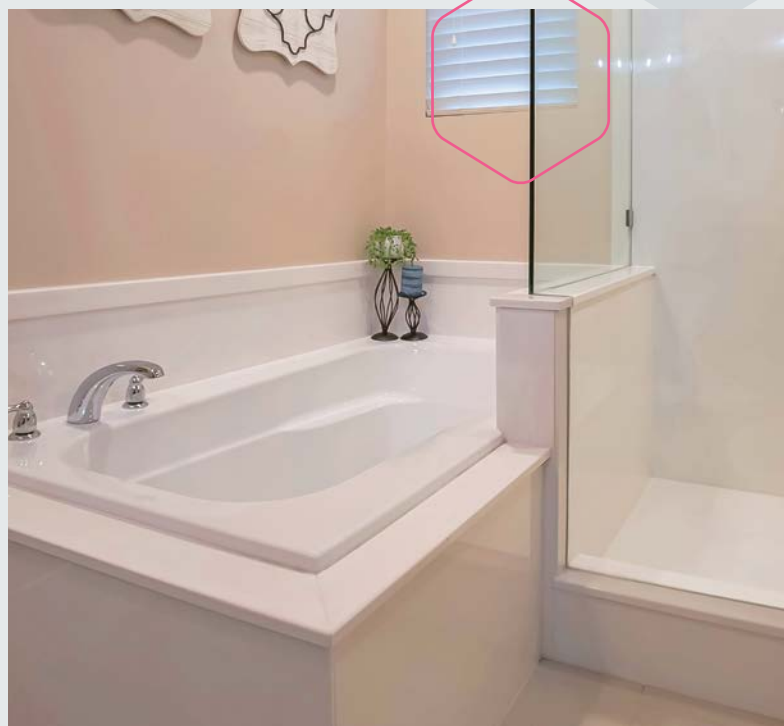

PROIZVOD SAVJET

Više o
proizvodu na
www.murexin.hr

Sanitar silikon **SIL 60**

- 1-komponentni
- trajno elastičan
- otporan na UV i druge vremenske uvjete, bakterije i gljivice
- za vanjsku i unutarnju upotrebu



NA STRANICI 82

Specijalna masa za brtvljenje **X-Bond MS-D81**

- 1-komponentni
- bez otapala i bez silikona
- neutralnog mirisa
- otporno na UV i vremenske uvjete, vodonepropusni
- otporno na napad gljivica i bakterija



NA STRANICI 83



Sanitar silikon **SIL 60**



Jednokomponentna, vodonepropusna masa za brtvljenje na bazi silikona. Postojana na vremenske prilike i UV zračenje, ima sposobnost trajnog istezanja do 20 %, otporna na gljivice i bakterije. Za unutarnju i vanjsku primjenu, za zatvaranje dilatacijskih fuga, zidnih i podnih spojeva kod keramičkih obloga i drugih materijala, kao npr. kod kada, okvira vrata i sl.

Potrošnja: 1 patrona/10 m², za širinu fuge od 5 mm

310 ml	KTU			
transparent		12 kom/karton, 1 paleta = 936 kom	9002428041826	4182
bijela		12 kom/karton, 1 paleta = 936 kom	9002428041802	4180
siva		12 kom/karton, 1 paleta = 936 kom	9002428041819	4181
srebrno siva		12 kom/karton, 1 paleta = 936 kom	9002428042007	4200
manhattan		12 kom/karton, 1 paleta = 936 kom	9002428041963	4196
crocus		12 kom/karton, 1 paleta = 936 kom	9002428041918	4191
jasmin		12 kom/karton, 1 paleta = 936 kom	9002428041833	4183
bahama		12 kom/karton, 1 paleta = 936 kom	9002428041888	4188
miel		12 kom/karton, 1 paleta = 936 kom	9002428041864	4186
antarcit		12 kom/karton, 1 paleta = 936 kom	9002428041901	4190
srednje smeđa		12 kom/karton, 1 paleta = 936 kom	9002428041956	4195
svilenkasto siva		6 kom/karton, 1 paleta = 936 kom	9002428117484	11748
bermuda		6 kom/karton, 1 paleta = 936 kom	9002428041949	4194
mint		6 kom/karton, 1 paleta = 936 kom	9002428153635	15363
pješčana		6 kom/karton, 1 paleta = 936 kom	9002428153697	15369
camel		6 kom/karton, 1 paleta = 936 kom	9002428041857	4185
terra		6 kom/karton, 1 paleta = 936 kom	9002428041925	4192
rubin crvena		6 kom/karton, 1 paleta = 936 kom	9002428117521	11752
bali		6 kom/karton, 1 paleta = 936 kom	9002428041840	4184
orah smeđa		6 kom/karton, 1 paleta = 936 kom	9002428153680	15368
crna		6 kom/karton, 1 paleta = 936 kom	9002428042090	4209
basalt		6 kom/karton, 1 paleta = 936 kom	9002428307427	30742
cementno siva		6 kom/karton, 1 paleta = 936 kom	9002428307410	30741
sivo-smeđa		6 kom/karton, 1 paleta = 936 kom	9002428307434	30743
lješnjak		6 kom/karton, 1 paleta = 936 kom	9002428307441	30744
svijetlo smeđa		6 kom/karton, 1 paleta = 936 kom	9002428307458	30745
tamno smeđa		6 kom/karton, 1 paleta = 936 kom	9002428321324	32132
karamel		6 kom/karton, 1 paleta = 936 kom	9002428321331	32133



Moguća su odstupanja u boji zbog tehnike ispisa.
Za tablu s uzorcima obratite se prodajnom predstavniku.



Specijalna masa za brtvljenje **X-Bond MS-D81**



1-komponentna masa za brtvljenje na bazi MS-polimera, bez sadržaja otapala i bez silikona, otporna na UV zrake i vremenske uvjete, vodonepropusna, do 20% trajno-elastična. Otporno na stvaranje gljivica i bakterija. Za unutarnju i vanjsku primjenu, za brtvljenje dilatacijskih fuga, fuga na spoju zida i poda kod keramičkih obloga, kao i fuga između pločica i drugih materijala te za prirodni kamen. Nadalje, specijalna masa za brtvljenje se može prebojati te se može koristiti za lijepljenje.

Potrošnja: 1 patrona je dovoljna za cca 10 m dužnih pri 5 mm debljine fuge

290 ml KTU 12 kom. / karton, 1 pal. = 936 kom.

bijela	9002428306024	3 0602
siva	9002428306055	3 0605
manhattan	9002428306093	3 0609
srebrno siva	9002428306079	3 0607

- duži vijek i funkcionalnost spoja
- UV stabilno
- otporno na napad gljivica i bakterija



Silikon za prirodni kamen **SIL 50**



Jednokomponentna, UV postojana, vodonepropusna, do 20% trajno elastična masa za brtvljenje na bazi neutralnog silikona. Otporno na bakterije i gljivice. Za unutarnju i vanjsku primjenu, za fugiranje prirodnog kamena, mramora, granita, terrazo-a. U usporedbi s uobičajenim silikonskim brtvilima, u kontaktu sa Silikonom za prirodni kamen SIL 50 ne dolazi do rubnog zaprljanja (promjena boje). Također pogodno za primjenu u bazenima i vlažnim prostorima.

Potrošnja: 1 patrona je dovoljna za cca. 10 m kod 5 mm širine fuge

310 ml KTU 12 kom. / karton, 1 pal. = 720 kom.

bijela	9002428042243	4224
siva	9002428042212	4221
transparent	9002428084236	8423
bahama	9002428042267	4226
anthrazit	9002428042236	4223
manhattan	9002428114858	11485

- neutralnog učvršćivanja
- pogodno za bazene



Akrilni kit **AC 15**

Jednokomponentno brtvilo na osnovi akrilata povećane elastičnosti. Topiv u vodi, lagan, bez mirisa, otapala i ftalata. Za fugiranje pukotina i spojeva u unutarnjem u vanjskom području na gipsu, betonu, zidovima, gipsu kartonu, drvu i iverici, kamenu, upijajućoj keramici, aluminijumu i koroziji zaštićenim metalima. Također su posebno prikladni za brtvljenje spojeva u drvenim i metalnim prozorima, roletnama, unutarnjim i vanjskim prozorima, porobetonu, betonskim i drvenim elementima i pregradama. Nije prikladno za trajno mokra opterećenja.

Potrošnja: cca 12,5 m patrona pri dimenziji fuge 5x5 mm

310 ml	KTU	12 kom./karton, 1 pal = 936 kom.	9002438139391	13939
600 ml	PPE	20 kom./karton, 1 pal. = 600 kom	9002438314194	31419

Pištalj za silikon

Pištalj za 290 ml i 310 ml kartuše.

1 kom.	9002689141099	14109
--------	---------------	-------

Univerzalno sredstvo za zaglađivanje **UG 1**

Univerzalni sredstvo UG 1 koristi se za zaglađivanje svih MUREXIN silikonskih i poliuretanskih brtvila, kao i MUREXIN silikona od prirodnog kamena. Ima svojstvo mijenjanja površinske napetosti upotrijebljenih brtvila, tako da se mogu lako oblikovati. Pogodno za unutarnju i vanjsku upotrebu. Također se preporučuje kao sredstvo za pranje kod fugiranja s epoksidnom fugirnom masom FMY 90 (omjer miješanja: 1 lit. UG 1 na 10 lit. vode).

Potrošnja: cca 1 lit. za 60 m²

1 l	KLF	6 kom. / karton, 1 pal. = 378 kom.	9002428120613	12061
5 l	KKA	1 kom., 1 pal. = 96 kom.	9002428120620	12062



PROIZVOD SAVJET

Specijalno ljepilo X-Bond MS-K88 Express

- kombinirano lijepljenje raznih materijala
- trajno elastičan s izuzetno visokom čvrstoćom lijepljenja
- vrlo dobro prijanjanje bez temeljnog premaza
- izuzetno visoka početna čvrstoća ljepila 25 kg/cm²



Više o
proizvodu na
www.murexin.hr

NA STRANICI 86

04 UNI PLOČE I PRIBOR

S MUREXIN Uni pločama sve je zajamčeno po želji

Individualne mogućnosti dizajna za oblaganje zidnih i podnih površina u vlažnim prostorijama.

PRILAGOĐENO, KREATIVNO I IZDRŽLJIVO

Uni ploče su idealan noseći element za sve tipove keramičkih obloga postavljene tankoslojnim postupkom. Ploča se sastoji od ružičaste ekstrudirane tvrde pjene i specijalnog morta, obostrano ojačanog sa staklenom mrežicom. Ekstrudirani polistiren čini jezgru lake građevinske ploče i uspješno se koristi već godinama kao izolacijski materijal. Premaz specijalnim mortom sa obje strane povećava tlačnu čvrstoću i olakšava montažu lijepljenjem na postojećim potkonstrukcijama. MUREXIN preporučuje specijalno ljepilo X-Bond MS-K88 Express sa ekstremno visokom čvrstoćom prijanjanja i pouzdanom adhezijom, čak i bez temeljnog premaza. Premaz specijalnim mortom čini Uni ploču adekvatnom za direktno lijepljenje svih vrsta pločica, mozaika i keramičkih ploča velikog formata tankoslojnim postupkom.

IDEALNO ZA UNUTRA I VANI - LAKO ZA IZVOĐENJE!

MUREXIN Uni ploča je idealna za oblaganje zidnih i podnih površina u suhim i vlažnim prostorijama.

- Unutra i vani u spoju s brtvjenim masama, kao što je npr. Folija za brtvljenje DF 2K
- Oblaganje kada i tuš kabina
- Izrada pregrada kao što su tuševi, WC-prostori, itd.
- Izrada konstrukcija, kao što su umivaonici, regali, stepenice, spremnici za vodu, police, ovalnih ploča itd.
- Oblaganje odvodnih cijevi
- Oblaganje drvenih podova i drvenih konstrukcija

PODLOŽNA PLOČA ZA KERAMIČKE OBLOGE

- laka
- vodoodbojna i dimenzionalno stabilna
- visoko termoizolirajuća
- točnih dimenzija i ravna
- otporna na mraz
- paropropusna
- visoke tlačne čvrstoće
- otporna na starenje
- usporivač požara
- jednostavna i laka ugradnja
- moguća promptna daljna obrada
- lak transport
- nizak nivo prljavštine i prašine



Uni ploča

Nosivi element od ekstrudiranog poliestirena, obostrano armiran staklenom mrežicom i specijalnim mortom, termoizolaciona, vodoodbojna, teško zapaljiva, otporna na smrzavanje, paropropusna, visoke čvrstoće na pritisak. U unutarnjem i vanjskom području za oblaganje zidnih i podnih površina u suhim i vlažnim prostorijama, za oblaganje kada, odvodnih cijevi i tuš kabina. Za izradu konstrukcija kao što su ugradni ormarići, regali, stepenice, rezervoari za vodu itd. Za izradu pregradnih zidova u tuševima, toaletima, za prekrivanje drvenih podova i stojećih drvenih konstrukcija. Za oblaganje fasada i podnožja, kao i za izradu specijalnih konstrukcija.

60 x 130 cm 0,4 cm, 0,78 m ²	1 pal. = 80 kom.	9002428147436	1 4743
60 x 130 cm 0,6 cm, 0,78 m ²	1 pal. = 160 kom.	9002428047446	4744
60 x 130 cm 1 cm, 0,78 m ²	1 pal. = 108 kom.	9002428130896	1 3089
60 x 260 cm 1 cm, 1,56 m ²	1 pal. = 108 kom.	9002428047453	4745
60 x 260 cm 2 cm, 1,56 m ²	1 pal. = 60 kom.	9002428047460	4746
60 x 260 cm 3 cm, 1,56 m ²	1 pal. = 40 kom.	9002428047477	4747
60 x 260 cm 4 cm, 1,56 m ²	1 pal. = 30 kom.	9002428047484	4748
60 x 260 cm 5 cm, 1,56 m ²	1 pal. = 24 kom.	9002428047491	4749
60 x 260 cm 6 cm, 1,56 m ²	1 pal. = 20 kom.	9002428047576	4757
60 x 260 cm 8 cm, 1,56 m ²	1 pal. = 16 kom.	9002428095881	9588
60 x 260 cm 10 cm, 1,56 m ²	1 pal. = 12 kom.	9002428162682	1 6268

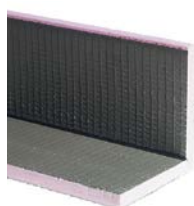

Kutnik L

Uniploča u L-obliku za oblaganje npr. odvodnih cijevi.
Dužina: 260 cm, Debljina: 2 cm.

15 x 15 cm (Vanjska dimenzija)	1 kom., 1 pal. = 60 kom.	9002428047804	4780
20 x 20 cm (Vanjska dimenzija)	1 kom., 1 pal. = 40 kom.	9002428047811	4781
30 x 30 cm (Vanjska dimenzija)	1 kom., 1 pal. = 40 kom.	9002428047828	4782
20 x 40 cm (Vanjska dimenzija)	1 kom., 1 pal. = 40 kom.	9002428131060	1 3106



Specijalno ljepilo X-Bond **MS-K88 Express**



Visokovrijedno, elastično, jednokomponentno ljepilo na osnovi najnovijeg razvoja MSP tehnologije. Ne sadrži vodu, otapala, silikone, izocijonate i bez je halogena, moguće je prebojiti, postojano je na UV zrake i vremenske uvjete. Trajnoelastično je i sprječava prijenos negativnih sila na podlogu. Univerzalno primjenjivo jako ljepilo i brtvilo za primjenu u unutarnjem i vanjskom području.

GIS oznaka: RS10

Potrošnja: ovisno o primjeni i podlozi.

290 ml	KTU	12 kom. / karton, 1 pal. = 1.200 kom.	9002689132479	13247
--------	-----	---------------------------------------	---------------	-------



Staklena mrežica **GS 10**

Samoljepljiva mrežica za polaganje u armaturni sloj, alkalno postojna. Za premošćivanje pukotina.
Širina: 12,5 cm

25 tm	ROL	48 kom. / karton, 1 pal. = 576 kom.	9002428164358	16435
-------	-----	-------------------------------------	---------------	-------



Energy Textile

Mrežica od staklenih vlakana, alkalno postojana, za polaganje u armaturni sloj.
Širina očica cca 4 x 4 mm, težine $\geq 145 \text{ g/m}^2$

Potrošnja: 1,1 tm/m²

55 m ²		ROL 1 pal. = 33 kom.		
	1,1 m širine		9002438306793	30679



Uniflex Classic

S Uniflex Classic vrata od pločica dobivate otvor za pokrivanje pristupa instalaciji koji nije vidljiv nakon odgovarajućeg kompletiranja. Otvori do 45 x 45 cm mogu se prekriti podesivim plastičnim okvirom. Bez okvira moguća su čak vrata do 60 x 60 cm!

1 kom.		10 kom. / karton, 1 pal. = 240 kom.	9003291000019	9108
--------	--	-------------------------------------	---------------	------



Uniflex Profi

Magnetski držač za nevidljivi pokrov pristupa instalaciji. Za pristup instalaciji poput zapornih ventila, vrata dimnjaka, itd. Za sve formate pločica i zidnih otvora do 60 x 60 cm, također za mramorne pločice. Magneti drže masu pokrova do 10 kg.

1 kom.		25 kom. / karton, 1 pal. = 3.250 kom.	9003291000026	9109
--------	--	---------------------------------------	---------------	------



05 ZAVRŠNI PROFILI

Sjajni ili mat nehrđajući čelik, obojani ili eloksirani aluminij – jednostavno oblikovano

Završni profili za pločice zaokružuju asortiman u tehnologiji polaganja pločica i kamena. Posebno kod oblikovanja rubova i kutova, završni profili su idealni i jednostavni za korištenje te tvore optimalnu, lijepu završnu obradu.

Poput mode i boja, završni profili također su podložni aktualnim trendovima. Šareni, okrugli profili bili su popularni 1980-ih, ali danas postoji tendencija korištenja profila ravnih rubova i hladnog metala. Postoje i trendovi u debljini podnih obloga. Trenutno vrlo uobičajena keramika od 10 mm nalazi svoj savršeni završetak s novim profilima od 11 mm, a keramika od 8 mm sada dobiva svoj savršeni završetak s profilima od 9 mm. A posebno za mozaike nudimo profile od 4 mm.

Završni profili za pločice dostupni su u materijalima aluminij, nehrđajući čelik i PVC te su stoga prikladni za širok raspon primjena, kao što su sanitarne i vlažne prostorije, dnevne sobe, terase, kuhinje, za prehrambenu industriju itd. Uz kutne i okrugle rubne završne profile tu su i profili za stepenice, dilatacije i terase, četvrtasti završni profili i MUREXIN profil za tuš kade.

PROIZVOD SAVJET

Profil za tuš kade

- visokokvalitetan
- za lijep završetak
- nehrđajući čelik V2A mat

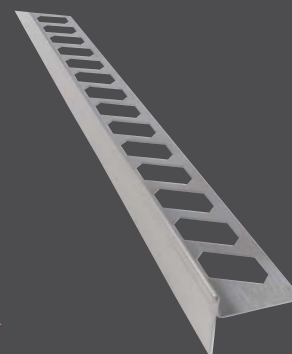

Više o
proizvodu na

www.murexin.hr



Kutni završni profil

Kutni završni profil kutova u više varijanti dizajna za čist, oblikovan završetak rubova pločica. Osim elegantnog završetka rubova pločica, proizvod služi i za zaštitu, a može se koristiti i kao ukrasni prijelaz s različitih vrsta podova.

Nehrđajući čelik V2A

3 m dužine 10 kom. / vez

6 mm MG 6	9002428043851	4385
8 mm MG 8	9002428043868	4386
10 mm MG 10	9002428043875	4387
11 mm MG 11	9002438159767	15976
12,5 mm MG 12,5	9002428043882	4388
15 mm MG 15	9002428043899	4389

Nehrđajući čelik V2A mat

3 m dužine 10 kom. / vez

6 mm MG 6	9002428159354	15935
8 mm MG 8	9002428159361	15936
10 mm MG 10	9002428159378	15937
11 mm MG 11	9002428159750	15975
12,5 mm MG 12,5	9002428159385	15938
15 mm MG 15	9002428159392	15939

Aluminij eloksirani

3 m dužine 10 kom. / vez

4 mm MG 4	9002428316160	3 1616
6 mm MG 6	9002428043004	4300
8 mm MG 8	9002428043011	4301
10 mm MG 10	9002428043028	4302
11 mm MG 11	9002428159774	15977
12,5 mm MG 12,5	9002428043035	4303
15 mm MG 15	9002428043042	4304

Aluminij obojani bijelo

3 m dužine 10 kom. / vez

6 mm MG 6 bijela	9002428043103	4310
8 mm MG 8 bijela	9002428043158	4315
10 mm MG 10 bijela	9002428043219	4321
11 mm MG 11 bijela	9002428159781	15978
12,5 mm MG 12,5 bijela	9002428043264	4326

05 ZAVRŠNI PROFILI

EAN

Br. art.



PVC kutni završni profil

PVC - kutni završni profil za čist, oblikovan završetak rubova pločica. Osim elegantnog završetka rubova pločica, proizvod služi i za zaštitu, a može se koristiti i kao ukrasni prijelaz s različitim vrsta podova.

3 m dužine

6 mm bijela - 10 kom. / vez	9002428053737	5373
8 mm bijela - 10 kom. / vez	9002428053751	5375
10 mm bijela - 5 kom. / vez	9002428053775	5377



Završni profil 4 - kutni

Završni četverokutni profil od visoko kvalitetnog nehrđajućeg čelika. Kvaliteta: V2A, WN 1.4301 Za lijepo oblikovane završetke pločica ili za kreativno oblikovanje kao ukrasna letvica (umetak).

3 m

7 mm nehrđajući čelik V2A	9002428118857	11185
7 mm nehrđajući čelik V2A mat	9002428156940	15694
9 mm nehrđajući čelik V2A	9002428118871	11187
9 mm nehrđajući čelik V2A mat	9002428156957	15695
9 mm bijela	9002428117750	11775
9 mm natur eloksirani	9002428117811	11781
11 mm nehrđajući čelik V2A	9002428118888	11188
11 mm nehrđajući čelik V2A mat	9002428156964	15696
11 mm bijela	9002428117767	11776
11 mm natur eloksirani	9002428117828	11782



Zaključak za 4 - kutni završni profil

Za lijepo oblikovane vanjske kutove.

1 kom.

7 mm nehrđajući čelik V2A	9002428113301	11330
7 mm nehrđajući čelik V2A mat	9002428156995	15699
9 mm nehrđajući čelik V2A	9002428113318	11331
9 mm nehrđajući čelik V2A mat	9002428157008	15700
9 mm bijela	9002428119488	11948
9 mm natur eloksirani	9002428119501	11950
11 mm nehrđajući čelik V2A	9002428113325	11332
11 mm nehrđajući čelik V2A mat	9002428157015	15701
11 mm bijela	9002428119518	11951
11 mm natur eloksirani	9002428119532	11953



Zaobljeni završni profil

Zaobljeni završni profil kutova u više varijanti dizajna za čist, oblikovan završetak rubova pločica. Proizvod služi i za zaštitu, a može se koristiti i kao dekorativni prijelaz između različitih vrsta obloga ili za ograničavanje materijala za oblaganje.

Nehrdajući čelik V2A

3 m dužine 10 kom. / vez

6 mm MR 6	9002428043905	4390
8 mm MR 8	9002428043912	4391
10 mm MR 10	9002428043929	4392
12,5 mm MR 12,5	9002428043936	4393
15 mm MR 15	9002428043943	4394

Aluminij eloksiran

3 m dužine 10 kom. / vez

6 mm MR 6	9002428043363	4336
8 mm MR 8	9002428043370	4337
10 mm MR 10	9002428043387	4338
12,5 mm MR 12,5	9002428043394	4339

Aluminij srebrno eloksiran visokog sjaja

3 m dužine 10 kom. / vez

6 mm MR 6	9002428035054	3505
8 mm MR 8	9002428035061	3506
10 mm MR 10	9002428035078	3507
12,5 mm MR 12,5	9002428035085	3508

Aluminij bijelo obojani

3 m dužine 10 kom. / vez

6 mm MR 6 bijela	9002428043462	4346
8 mm MR 8 bijela	9002428043516	4351
10 mm MR 10 bijela	9002428043561	4356
12,5 mm MR 12,5 bijela	9002428043615	4361

05 ZAVRŠNI PROFILI

EAN

Br. art.



Kutnici za zaobljene profile

Za estetsko oblikovanje kod zaobljenih završnih profila.

Nehrdajući čelik V2A

6 mm MRE 6	9002428046845	4684
8 mm MRE 8	9002428046852	4685
10 mm MRE 10	9002428046869	4686
12,5 mm MRE 12,5	9002428046876	4687
15 mm MRE 15	9002428046937	4693

Aluminij natur eloksirani

6 mm MRE 6	9002428046005	4600
8 mm MRE 8	9002428046012	4601
10 mm MRE 10	9002428046029	4602
12,5 mm MRE 12,5	9002428046036	4603

Aluminij srebrno eloksiran visokog sjaja

6 mm MRE 6	9002428035108	3510
8 mm MRE 8	9002428035115	3511
10 mm MRE 10	9002428035122	3512
12,5 mm MRE 12,5	9002428035139	3513

Aluminij bijelo obojani

6 mm MRE 6 bijela	9002428046104	4610
8 mm MRE 8 bijela	9002428046203	4620
10 mm MRE 10 bijela	9002428046302	4630
12,5 mm MRE 12,5 bijela	9002428046401	4640



PVC zaobljeni završni profil

PVC - zaobljeni završni profil za čist, oblikovan završetak rubova pločica. Osim elegantnog završetka rubova pločica, proizvod služi i za zaštitu, a može se koristiti i kao ukrasni prijelaz s različitim vrsta podova (npr. pločica na tepihe) ili kao granica za oblaganje materijala poput tepiha, parketa, laminata.

3 m dužine	10 kom. / vez		
6 mm bijela		9002428035153	3515
3 m dužine	10 kom. / vez		
8 mm bijela		9002428035214	3521
3 m dužine	5 kom. / vez		
10 mm bijela		9002428035276	3527

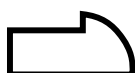

Kutnici za PVC zaobljene profile

1 kom.

6 mm bijela	9002428035337	3533
8 mm bijela	9002428035399	3539
10 mm bijela	9002428035450	3545

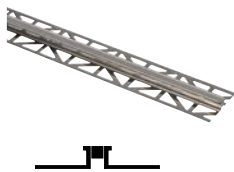

Dilatacijski profil za teška opterećenja

Visoko opteretivi metalni profil (nehrđajući čelik ili aluminij) s ekspanzijskim materijalom od silikona. Za formiranje visoko mehaničko opterećenih dilatacijskih spojeva za keramičke obloge ili kamen u zatvorenom ili otvorenom prostoru. Sprječava pukotine i oštećenja koja mogu nastati zbog povećane napetosti tijekom faze izgradnje. Nadalje, ovaj profil smanjuje širenje strukturnog i udarnog zvuka.

Širina: cca 11,5 mm, širina silikona: ca. 6 mm, boja silikona: siva

Nehrdajući čelik V2A

3 m dužine

10 mm	9002428316986	3 1698
12,5 mm	9002428316993	3 1699
15 mm	9002428317006	3 1700

Aluminij eloksirani

3 m dužine

10 mm	9002428317013	3 1701
12,5 mm	9002428317020	3 1702
15 mm	9002428317037	3 0703



Dilatacijski profili PVC

Ekstrudirani plastični profil s PVC materijalom za dilataciju. Za formiranje dilatacijskih spojeva za keramičke obloge u zatvorenom prostoru. Sprječavaju pukotine i oštećenja koja mogu nastati zbog povećane napetosti tijekom faze izgradnje.

Širina: 8 mm, boja: siva

3 m dužine

8 mm MD 8	9002428047002	4700
10 mm MD 10	9002428047019	4701
12,5 mm MD 12,5	9002428047026	4702
15 mm MD 15	9002428047033	4703



Dilatacijski profil PVC uski

Ekstrudirani plastični profil uskog dizajna s PVC materijalom za dilataciju. Za formiranje dilatacijskih spojeva za keramičke obloge u zatvorenom prostoru. Sprječavaju pukotine i oštećenja koja mogu nastati zbog povećane napetosti tijekom faze izgradnje.

Širina: 4 mm, boja: siva

3 m dužine

8 mm MD 8	9002428086285	8628
10 mm MD 10	9002428086292	8629
12,5 mm MD 12,5	9002428086308	8630
15 mm MD 15	9002428086315	8631



Profil za tuš kade

Gradijentni profil s oko 2% za bočni završetak u tuš-kabinama u razini poda ili za linijsku odvodnju. Služi za prelazak visine nagiba sa susjednom ravnom površinom. Osim elegantne završne obrade rubova pločica, proizvod služi i za zaštitu rubova pločica. Profil za tuš kabine ima verziju s lijeve i desne strane.

1,48 m dužine	nehrđajući čelik V2A mat		
11 mm MK 11 lijevo		9002428305010	3 0501
11 mm MK 11 desno		9002428305027	3 0502



Završni protuklizni profil

Završni čelični profil za stubište. Za izradu vizualno lijepih rubnih završetka s protukliznim djelovanjem. Za izradu optički elegantnoga ruba stepenica, ne klizav ili za kreativna oblikovanja. Prikladan je za polaganje s keramičkim pločicama ili pločama od prirodnog kamena. Posebno se preporučuje za javne zgrade jer je profil izuzetno izdržljiv i čvrst. Zbog modernog dizajna, također je pogodan u privatnom sektoru.

Otpornost na klizanje je R10, a prostor pomaka V4. Materijal: hladno valjani Cr-Ni nehrđajući čelik: V2A; WN 1.4301 Površina: 2R (III D).

2,5 m dužine	nehrđajući čelik V2A		
9 mm MS 9		9002428168530	1 6853
11 mm MS 11		9002428168547	1 6854

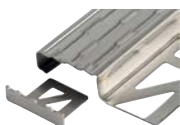

Kutnik za završni protuklizni profil

Za lijep završetak za završni protuklizni profil.

1 kom.	nehrđajući čelik V2A		
MSE 9-11		9002428168516	1 6851



Završni kutni čelični profil

Kutni profil izrađen od brušenog nehrđajućeg čelika za zaštitu kutova vanjskih zidova. S oblogama od pločice više se nije potrebno prilagođavati debljini pločica! Kako za optičke svrhe, tako i za zaštitu rubova koji su izloženi većem mehaničkom naprezanju, primjerice u područjima industrijskih kuhinja, sanitarnih prostorija i bolnica. Specijalno ljepilo X-Bond MS-K88 Express posebno je prikladno za lijepljenje kutnog profila za zaštitu. (vidi str. 92)

2,5 m dužine	5 kom./karton		
40 mm x 40 mm		9002428141229	1 4122



Drenažni profil za balkone

Visokokvalitetni, drenažni, prahom bojani sivi aluminijski profil za obodni završetak na pločicama, pločama i oblogama od prirodnog kamena. Rupe za drenažu jamče optimalnu odvodnju vlage. Za elegantan završetak slobodnih prednjih površina balkona i terasa, kada se koriste drenažni estrihi, mortovi i drugi drenažni sustavi ili također ispune šljunkom. Visina baze: 60 mm, ukupna visina: 115 mm, boja: siva

1 kom.

2,5 m	4016505034095	16420
-------	---------------	-------



Drenažni profil za balkone - vanjski kut

Vanjski kut za spajanje drenažnog profila za balkone. Visina obloge: 60 mm, ukupna visina: 115 mm, boja: siva.

1 kom.

vanjske dimenzije: 240 x 240 mm	4016505034118	16421
---------------------------------	---------------	-------



Drenažni profil za balkone - spojka

Spojnik za drenažni profil za balkone. Visina obloge: 60 mm, ukupna visina: 115 mm, boja: siva.

1 kom.

širina: 40 mm	4016505034101	16422
---------------	---------------	-------



Drenažni profil za balkone - pojačivač spoja

Pocinčani metal. Debljina: 0,8 mm

1 kom.

18 x 64 mm	4016505033012	16423
------------	---------------	-------



Profil za terase

Kutni, prahom bojani aluminijski profil s okapnicom za rubni završetak. Za elegantan završetak slobodnih strana balkona i terasa. Montažna duljina noge je 70 mm za sve verzije. Boja: svijetlo siva

3 m

40 mm višina (MT 40)	9002428086339	8633
70 mm višina (MT 70)	9002428053805	5380
100 mm višina (MT 100)	9002428053812	5381



Profil za terase - kutna spojka

Boja: svijetlo siva

1 kom.

40 mm višina	9002428086346	8634
70 mm višina	9002428073612	7361
100 mm višina	9002428073667	7366



Profil za terase - spojka

Boja: svijetlo siva

1 kom.

40 mm višina	9002428086353	8635
70 mm višina	9002428073575	7357
100 mm višina	9002428073582	7358



Kiselinsko sredstvo za čišćenje **Colo SR 30**



Specijalno sredstvo za čišćenje na bazi kiseline za uklanjanje prljavštine i naslaga. Specijalni inhibitori korozije štite dijelove stroja i metalne površine. Za unutarnju i vanjsku primjenu za uklanjanje onečišćenja kao što su cement, vapno, iscjetavanja i opća anorganska onečišćenja.

Potrošnja: ovisno o zaprljanju

1l	KFL	6 kom. / karton, 1 pal. = 378 kom.	9002689121220	12122
----	-----	------------------------------------	---------------	-------



Alkalno sredstvo za čišćenje **Colo AR 30**



Alkalno, specijalno sredstvo za čišćenje za otapanje jakih organskih onečišćenja. Poseban receptura s inhibitorima oksidacije, kako ne bi oštetili posebne površine, poput površina cinka. Za unutarnju i vanjsku primjenu, alkalno specijalno sredstvo za čišćenje COLO AR 30 otapa organska onečišćenja i naslage poput ulja, masti, katrana, lazura, ostataka sredstava za njegu, uravnoteženom kombinacijom površinski aktivnih tvari (tenzidi) i ekološki prihvatljivih sredstava.

Potrošnja: ovisno o podlozi i zaprljanju.

1l	KFL	6 kom. / karton, 1 pal. = 378 kom.	9002689121237	12123
----	-----	------------------------------------	---------------	-------



Temeljno sredstvo za čišćenje **Colo GR 20**



Blago sredstvo za odstranjivanje svih kućnih, odnosno uličnih zaprljanja. Blago i neutralno za kožu i okolinu. Za čišćenje nauljenih, masnih i čađavih podloga. Pogodno za dnevno čišćenje svih površina. Proizvod je koncentriran i štedljiv pri upotrebi.

Potrošnja: 1 litra je dovoljna za cca 100 m² ovisno o zaprljanju.

1l	KFL	6 kom. / karton, 1 pal. = 378 kom.	9002689121244	12124
----	-----	------------------------------------	---------------	-------



Sredstvo za odstranjivanje algi i plijesni **Colo AS 50**

Specijalno sredstvo za čišćenje, spremno za upotrebu, za brzo uklanjanje plijesni, mrlji i gljivica u unutarnjem području. U vanjskom području također za čišćenje terasa i obloga od prirodnog i umjetnog kamena. Otklanja promjene u boji i djeluje preventivno.

Potrošnja: 500 ml za 5 m²

Sprej				
500 ml	KFL	10 kom. / karton, 1 pal. = 450 kom.	9002689121251	12125



Impregnacijsko sredstvo **Cura IG 20**

Specijalno sredstvo za impregnaciju sa djelovanjem protiv vode i ulja, spremno za upotrebu. Proizvod je na bazi vode, te stoga bez organskih otapala. Za unutarnju i vanjsku primjenu, za zaštitu poliranog i sirovog prirodnog kamena, sirovih i brušenih materijala sa sadržajem vapna, betonskih ploča, cotto i sl. Porozne, ne glazirane pločice se također mogu impregnirati. Gress porculan se također može impregnirati, ovisno o svojoj upojnosti. Budući da proizvod ima slab miris koji brzo ispari, osobito je pogodan za unutarnje prostore. Svejedno, preporučuje se provjetravanje prostorije.

Potrošnja: ovisno o upijanju podloge 20 m²/l.

1l	KFL	6 kom. / karton, 1 pal. = 378 kom.	9002689121268	12126
----	-----	------------------------------------	---------------	-------



Ulje za njegu **Cura IL 20**

Visokokvalitetno sredstvo slabog mirisa, za zaštitu i njegu neglaziranog i upijajućeg klinkera te keramike, cigli, dijeljenih, ciglenih pločica i terakote, cementnih estriha i cementnih samorazlijevajućih premaza u unutarnjem i vanjskom području. Zbog niske viskoznosti, sredstvo penetrira duboko u upijajuću površinu i daje joj rustikalni izgled, izražajnih boja. Istovremeno omogućuje lakše održavanje i smanjivanje osjetljivosti.

Potrošnja: 1l litra je dovoljna za 20 m² ovisno o upijanju.

1l	KFL	6 kom. / karton, 1 pal. = 378 kom.	9002689121275	12127
----	-----	------------------------------------	---------------	-------



Premaz za kamen **Cura SI 90**

Aromatski reduciran premaz za zaštitu apsorbirajućeg prirodnog i umjetnog kamena, spreman za upotrebu i bez otapala. Penetrira u pore kamena i tvori polu-sjajni, zaštitni film te istovremeno produbljuje boju. Tretiranu površinu je lakše čistiti i manje osjetljivija. Za vanjsku i unutarnju primjenu, za poboljšanje izgleda, boje, i struktura dolaze do jačeg izražaja. Nastaje tzv. „mokri efekt“.

Potrošnja: 1 litra dovoljna za cca 10 m²

1l	KFL	6 kom. / karton, 1 pal. = 378 kom.	9002689121329	12132
----	-----	------------------------------------	---------------	-------



Sredstvo za intenziviranje boje **Cura FV 90**

Sredstvo za intenziviranje boje spremno za upotrebu, za polirani, brušeni i prirodni kamen. Sredstvo prodire u pore kamena i intenzivira prirodnu boju kamena, a tretirana površina postaje lakša za održavanje te otpornija na stvaranje mrlji i zaprljanja. Za poboljšanje optike (specijalno boje i strukture) i njegu prirodnog kamena kao i za revitalizaciju ostali cementnih površina kao na primjer cementnih fuga.

Potrošnja: 1 litra dovoljna za cca 10 m²

1l	BKA	6 kom. / karton, 1 pal. = 360 kom.	9002689154853	15485
----	-----	------------------------------------	---------------	-------



Raspršivač **Colocura SK 1**

1 kom.			9002689121886	12188
--------	--	--	---------------	-------